



VERACRUZ
GOBIERNO
DEL ESTADO



200 AÑOS
VERACRUZ
DE IGNACIO DE LA LLAVE
COMO PARTE DE LA FEDERACIÓN

Cuenta Pública 2024

LINEAMIENTOS PARA SU ELABORACIÓN

Secretaría de Finanzas y Planeación



VERACRUZ
GOBIERNO
DEL ESTADO

Lineamientos
Cuenta Pública
2024

Índice

A decorative horizontal bar at the bottom of the page, consisting of a dark red segment on the left and a gold segment on the right.



Índice

I. Objetivo	2
II. Ámbito de Aplicación	2
III. Sustento Legal	5
III.1 Ámbito Federal	5
III.2 Ámbito Estatal	6
IV. Lineamientos	9
IV.1 Estructura	10
IV.2 Redacción y Estilo	17
V. Formatos	22
Introducción	23
1. Información Contable	25
2. Información Presupuestaria	74
3. Información Programática	89
4. Anexos	93
5. Ley de Disciplina Financiera de las Entidades Federativas y los Municipios	98



VERACRUZ
GOBIERNO
DEL ESTADO

Lineamientos **Cuenta Pública** **2024**

I. Objetivo

II. Ámbito de Aplicación

I. Objetivo

Establecer los mecanismos necesarios para la elaboración, integración y presentación de Cuenta Pública del Gobierno del Estado de Veracruz de Ignacio de la Llave correspondiente al ejercicio 2024. Dichos mecanismos establecen los preceptos normativos que servirán de base para integrar, bajo criterios uniformes la información contable, presupuestaria, programática y demás relativa; con la finalidad de dar cumplimiento a lo estipulado por el artículo 280 del Código Financiero para el Estado de Veracruz de Ignacio de la Llave.

II. Ámbito de Aplicación

El presente documento es de observancia para el Poder Ejecutivo y su sector paraestatal, el Poder Legislativo, el Poder Judicial, y los organismos Constitucionalmente Autónomos del Estado, tal como se muestra en el siguiente cuadro:



Ámbito de Aplicación					
	Información Contable	Información Presupuestaria	Información Programática	Anexos	Información de Disciplina Financiera
Poder Ejecutivo	✓	✓	✓	✓	✓
Poder Legislativo	✓	✓	✓	✓	✓
Poder Judicial	✓	✓	✓	✓	✓
Órganos Autónomos	✓	✓	✓	✓	✓
Sector Paraestatal:	✓	✓	✓	✓	✓
• Organismos Públicos Descentralizados	✓	✓	✓	✓	✓
• Fideicomisos Públicos	✓	✓	✓	✓	✓
• Entidades Paraestatales	✓	✓	✓	✓	✓



VERACRUZ
GOBIERNO
DEL ESTADO

Lineamientos **Cuenta Pública** **2024**

III. Sustento Legal

III. Sustento Legal

III.1 Ámbito Federal

- Ley General de Contabilidad Gubernamental (LGCG).
- Ley de Disciplina Financiera de las Entidades Federativas y los Municipios.
- Acuerdo por el que se armoniza la estructura de las cuentas públicas, emitido por el Consejo Nacional de Armonización Contable (CONAC).
- Manual de Contabilidad Gubernamental, emitido por el CONAC.
- Guía para la elaboración de la Cuenta Pública de los Entes Públicos de las Entidades Federativas, emitida por el CONAC.
- Norma en materia de consolidación de Estados Financieros y demás información contable; emitida por el CONAC.
- Normas y Metodología para la Emisión de Información Financiera y Estructura de los Estados Financieros Básicos del Ente Público y Características de sus Notas; emitida por el CONAC.
- Criterios para la elaboración y presentación homogénea de la información financiera y de los formatos a que hace referencia la Ley de Disciplina Financiera de las Entidades Federativas y los Municipios; emitidos por el CONAC.

- Acuerdo por el que emite el Marco Metodológico sobre la forma y términos en que deberá orientarse el desarrollo del Análisis de los Componentes de las Finanzas Públicas con relación a los Objetivos y Prioridades que, en la materia, establezca la Planeación del Desarrollo, para su integración en la Cuenta Pública, emitido por el CONAC.

III.2 Ámbito Estatal

- Constitución Política del Estado de Veracruz de Ignacio de la Llave,
- Ley Orgánica del Poder Ejecutivo del Estado de Veracruz de Ignacio de la Llave,
- Ley Número 498 de Ingresos del Gobierno del Estado de Veracruz de Ignacio de la Llave para el Ejercicio Fiscal de 2024,
- Decreto Número 713 del Presupuesto de Egresos del Gobierno del Estado de Veracruz de Ignacio de la Llave para el Ejercicio Fiscal 2024,
- Ley de Adquisiciones, Arrendamientos, Administración y Enajenación de Bienes Muebles del Estado de Veracruz de Ignacio de la Llave,
- Ley de Coordinación Fiscal del Estado y Municipios de Veracruz de Ignacio de la Llave,
- Código Financiero para el Estado de Veracruz de Ignacio de la Llave,
- Código de Derechos para el Estado de Veracruz de Ignacio de la Llave,
- Ley de Obras Públicas y Servicios Relacionados con Ellas del Estado de Veracruz de Ignacio de la Llave,
- Ley de Fiscalización Superior y Rendición de Cuentas del Estado de Veracruz de Ignacio de la Llave,

- Ley de Transparencia y Acceso a la Información Pública para el Estado de Veracruz de Ignacio de la Llave,
- Ley de Planeación del Estado de Veracruz de Ignacio de la Llave,
- Ley Número 11 de Austeridad para el Estado de Veracruz de Ignacio de la Llave.
- Lineamientos para la reclasificación o cancelación de saldos contables en la Administración Pública del estado de Veracruz de Ignacio de la Llave.



VERACRUZ
GOBIERNO
DEL ESTADO

Lineamientos **Cuenta Pública** **2024**

IV. Lineamientos



IV. Lineamientos

La Cuenta Pública del Gobierno del Estado de Veracruz será integrada por la Secretaría de Finanzas y Planeación (SEFIPLAN) con fundamento en el Art. 20 de la Ley Orgánica del Poder Ejecutivo fracción XXVII, para ello los entes públicos deberán remitir la información financiera, presupuestal, contable, programática y anexos en los términos y por los conductos que la Secretaría les solicite.

Una vez que la Cuenta Pública se haya formulado e integrado atendiendo la normatividad Estatal y Federal, el Titular del Poder Ejecutivo, por sí o por conducto de la Secretaría, la presentará al Poder Legislativo para los efectos conducentes, dentro del plazo establecido con la Constitución Política Estatal, así mismo será publicada con fines de transparencia, en la página de Internet del Poder Ejecutivo:

<https://www.veracruz.gob.mx/finanzas/transparencia/transparencia-proactiva/contabilidad-gubernamental/cuenta-publica/lineamientos-de-cierre-y-elaboracion-de-la-cuenta-publica-2024/>

IV.1 Estructura

La Cuenta Pública del Gobierno del Estado deberá estar integrada por los siguientes Tomos:

- **Tomo Resultados Generales y Gobierno Consolidado:** contendrá el análisis de los indicadores de la Postura Fiscal de conformidad con el artículo 53 fracción IV de la LGCG, los Estados Financieros consolidados de la Entidad Federativa y el glosario de términos, entre otros.
- **Tomo Poder Ejecutivo:** será estructurado de acuerdo a lo dispuesto en las fracciones I, II, III y V del artículo 53 de la Ley General de Contabilidad Gubernamental y los Criterios para la elaboración y presentación homogénea de la información financiera y de los formatos a que hace referencia la Ley de Disciplina Financiera de las Entidades Federativas y los Municipios, en el orden siguiente:
 - Información contable, presupuestaria, programática, anexos y de disciplina financiera del Poder Ejecutivo.
- **Tomo Poder Legislativo:** contendrá la Información contable, presupuestaria, programática, anexos y de disciplina financiera del Poder Legislativo y del Órgano de Fiscalización Superior del Estado.
- **Tomo Poder Judicial:** incluye Información contable, presupuestaria, programática, de disciplina financiera y anexos del Poder Judicial y sus entes públicos.
- **Tomo Organismo Autónomos:** recopila la información contable, presupuestaria, programática, de disciplina financiera y anexos para cada uno de los entes públicos.

- **Tomo Sector Paraestatal:** presenta la información contable, presupuestaria, programática, de disciplina financiera y anexos de cada ente público conforme a la Clasificación Administrativa publicada en el Diario Oficial de la Federación (D.O.F.) el siete de julio de dos mil once y el acuerdo por el que se armoniza la estructura de las Cuentas Públicas, cuya modificación se emitió el veintinueve de febrero de dos mil dieciséis en el Diario Oficial de la Federación:
 - Entidades Paraestatales y Fideicomisos No Empresariales y No Financieros.
 - Instituciones Públicas de Seguridad Social.
 - Entidades Paraestatales Empresariales Financieras Monetarias con Participación Estatal Mayoritaria.

Los Estados Financieros que emanan de la contabilidad gubernamental son la representación numérica de la información de un ente público; revelan de forma concreta el ejercicio del presupuesto, el estado de las finanzas y los resultados de su administración a una fecha determinada o durante un período de tiempo.

La información contable, presupuestal, programática, de disciplina financiera y anexos que integrarán los distintos Tomos de la Cuenta Pública se detalla a continuación:



Información Contable:

1. Estado de actividades.
2. Estado de situación financiera.
3. Estado de cambios en la situación financiera.
4. Estado analítico del activo.
5. Estado analítico de la deuda y otros pasivos.
6. Estado de variación en la Hacienda Pública.
7. Estado de flujos de efectivo.
8. Informe de pasivos contingentes.
9. Notas a los Estados Financieros:

a) Notas de Gestión Administrativa:

1. Autorización e Historia
2. Panorama Económico y Financiero
3. Organización y Objeto Social
4. Bases de Preparación de los Estados Financieros
5. Políticas de Contabilidad Significativas
6. Posición en Moneda Extranjera y Protección por Riesgo Cambiario
7. Reporte Analítico del Activo
8. Fideicomisos, Mandatos y Análogos



9. Reporte de la Recaudación
10. Información sobre la Deuda y el Reporte Analítico de la Deuda
11. Calificaciones otorgadas
12. Proceso de Mejora
13. Información por Segmentos
14. Eventos Posteriores al Cierre
15. Partes Relacionadas
16. Responsabilidad Sobre la Presentación Razonable de la Información Contable

b) Notas de Desglose,

- I. Notas al Estado de Situación Financiera
- II. Notas al Estado de Actividades
- III. Notas al Estado de Variación en la Hacienda Pública
- IV. Notas al Estado de Flujos de Efectivo
- V. Conciliación ente los Ingresos Presupuestario y Contable, así como entre los Egresos Presupuestarios y los Gastos Contables.

c) Notas de Memoria (cuentas de orden) y

- I. Contables
- II. Presupuestarias



Información Presupuestaria:

1. Estado analítico de ingresos.
2. Estado analítico del ejercicio del presupuesto de egresos:
 - a) Clasificación administrativa;
 - b) Clasificación por objetivo del gasto (por capítulo y concepto);
 - c) Clasificación económica (tipo de gasto), y
 - d) Clasificación funcional (finalidad y función).
3. Endeudamiento neto.
4. Intereses de la deuda.
5. Indicaciones de postura fiscal.

Información Programática:

1. Gasto por categoría programática.
2. Programas y proyectos de inversión (formato libre).
3. Indicadores de resultados (formato libre).

Anexos:

1. Relación de bienes muebles que componen el patrimonio.
2. Relación de bienes inmuebles que componen el patrimonio.
3. Relación de cuentas bancarias productivas específicas.
4. Relación de esquemas bursátiles y de coberturas financieras.

Información Financiera (Ley de Disciplina Financiera)

1. Estado de Situación Financiera Detallado
2. Informe Analítico de la Deuda Pública y Otros Pasivos
3. Informe Analítico de Obligaciones Diferentes de Financiamientos
4. Balance Presupuestario
5. Estado Analítico de Ingresos Detallado
6. Estado Analítico del Ejercicio del Presupuesto de Egresos Detallado:
 - a) Clasificación por Objeto del Gasto
 - b) Clasificación Administrativa
 - c) Clasificación Funcional
 - d) Clasificación de Servicios Personales por Categoría
7. Guía de Cumplimiento

*****Consideraciones:**

- En caso de **no** generar información para alguno de los Estados Financieros antes mencionados, el formato se presentará vacío, con la leyenda **"NO APLICA"**, y la adecuada actualización de fechas en las columnas, encabezado y/o formato del mismo.
- Si existen cuentas que no presentan saldo, éstas se deben reportar en 0.0 (cero).



Cuenta Pública Consolidada
2024

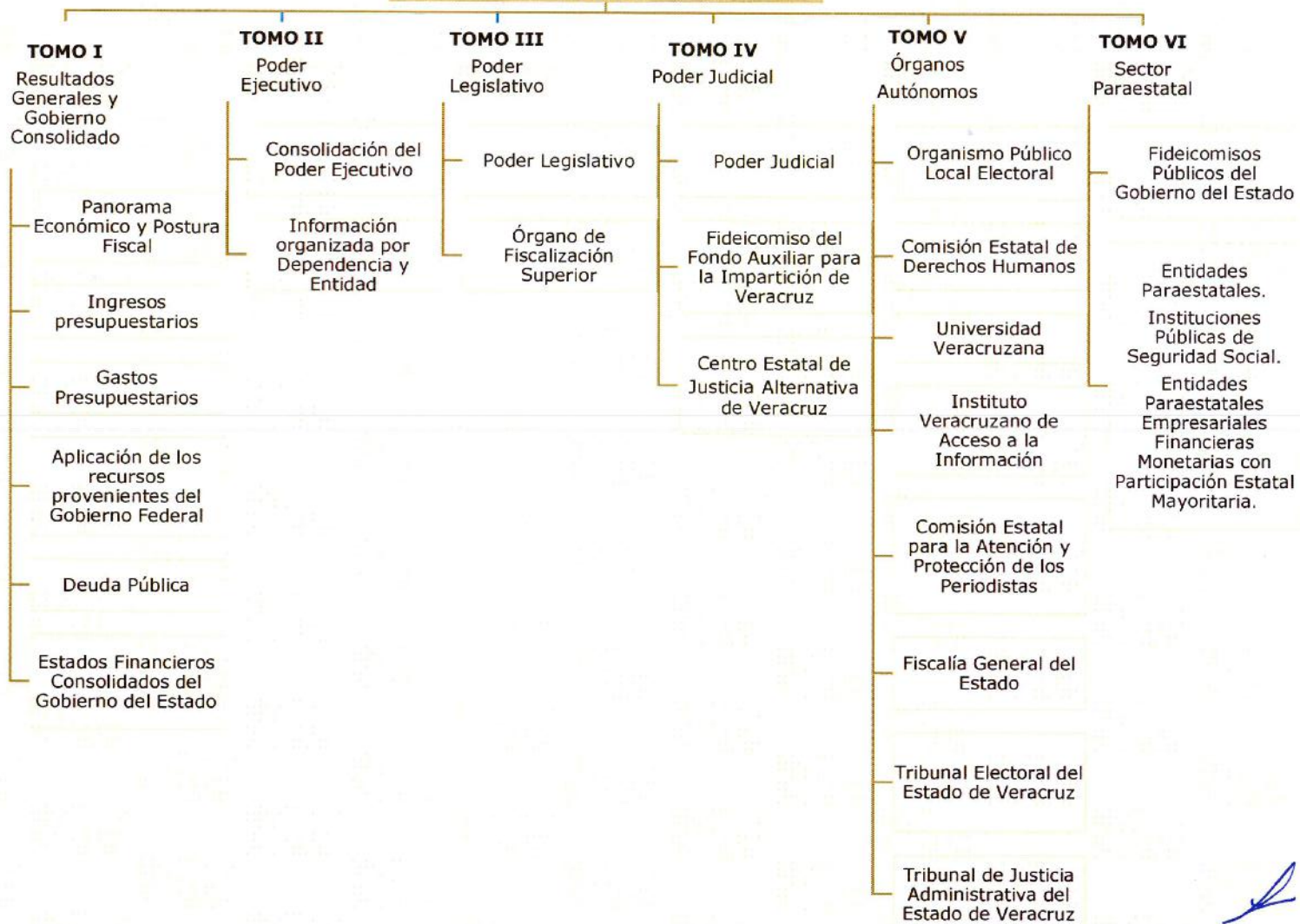

IV.2 Redacción y Estilo

A) Consideraciones generales:

- **Redacción:**

La redacción en todos los casos se realizará en tiempo pasado y tercera persona, evitando el uso de frases como: "realizamos", "contratamos", "pagamos", "atendimos", etc., **(debiendo utilizar):** "se realizó", "se contrató", "se pagó", "se atendió", etc.

- **Claridad:**

Expresar en qué consiste, cuáles son sus objetivos y cuáles fueron los resultados obtenidos cuando se hable de algún programa específico o estrategia determinada.

- **Terminología:**

Utilizar un lenguaje claro y accesible, sin perder de vista que la información será pública y estará disponible en Internet.

- Tipo y tamaño de letra:

Todos los textos integrados la Cuenta Pública, sin excepción, deberán presentarse en formato **"Word"**, tipo de letra **"Verdana"**.

Título: Verdana negritas 14 pt, Interlineado 1.5, mayúsculas;

Subtítulo: Verdana Regular 13 pt, Interlineado 1.15, mayúsculas y minúsculas;

Cuerpo: Verdana Regular 12 pt, Interlineado 1.15 mayúsculas y minúscula.

- Extensión de la introducción o presentación: Se recomienda que el texto no exceda de una cuartilla.
- Márgenes: superior, inferior y derecho: 2.0 cm y el margen izquierdo: 2.5 cm.
- Toda la información deberá presentarse de manera impresa a color, tamaño carta en orientación horizontal, sea texto o formato; sin perforar, engargolar o encuadernar.
Los formatos que por su integración abarquen más de una hoja deberán de presentarse en las siguientes páginas con formato completo (encabezados, nombre de columnas, etc.).
- Se recomienda utilizar el Manual de Identidad Visual de Veracruz.

B) Consideraciones para el texto y la información de las Notas a los estados financieros:

- Las cifras se presentaran en millones de pesos y con un solo decimal.
- Cuando se utilicen cifras de manera constante, sólo la primera vez se deberá escribir "millones de pesos" de manera completa y en las subsecuentes sólo se escribirá la abreviatura "mdp".
- **Redondeo:** el redondeo de cifras (valores) debe contemplar que las fracciones de 05 o mayores incrementan al entero siguiente.
- **Porcentajes:** se debe utilizar un decimal. Ejemplo: 0.8, 99.2, etc., y dentro del texto se escribirá el nombre del signo (%) por ciento completo, en tablas y/o cuadros dicho signo si se puede implementar.

C) Consideraciones para el texto y la información de las Notas a los estados financieros:

- Se debe utilizar **exclusivamente los formatos emitidos por el CONAC y la Ley de Disciplina Financiera.**
 - En relación al tema de **Bienes Muebles e Inmuebles** deberán presentarse únicamente en los formatos mencionados anteriormente. Para el caso específico de los bienes muebles **no deberán incluirse los bienes intangibles.**
- En la información contable, presupuestal, programática, anexos y de disciplina financiera, las cifras utilizadas para el llenado de los formatos serán expresadas en pesos y sin decimales.

*** Es importante mencionar que, con la finalidad de agilizar la entrega, revisión y análisis de la información referida, **es de suma importancia dar cumplimiento a los formatos y consideraciones descritas en el presente documento.** Si la información no satisface dichos requerimientos se remitirá a las unidades presupuestales con las observaciones determinadas.

D) Forma y plazo de entrega:

- La información completa deberá enviarse formalmente a la Dirección General de Contabilidad Gubernamental de la Secretaría de Finanzas y Planeación, de manera impresa y en medio magnético (CD), considerando una copia de conocimiento a la Subdirección de Análisis e Integración de la Cuenta Pública.

- En el oficio de remisión deberá indicarse el nombre, cargo, teléfono, extensión y correo electrónico de la persona que fungirá como **enlace** para efecto de aclaraciones o comentarios respecto a la información que se entrega.
- La fecha límite para entrega de la información a la SEFIPLAN será el día 15 de enero de 2025, de conformidad con lo dispuesto por el artículo 281 del Código Financiero para el Estado de Veracruz de Ignacio de la Llave.

Para cualquier inquietud podrán dirigirse a las siguientes áreas de la SEFIPLAN:

Tipo de Información	Área	Teléfono
CONTABLE	Subdirección de Registro y Consolidación Contable	8421400 ext. 3303
PRESUPUESTAL	Dirección General de Programación y Presupuesto	8421400 ext. 3416
PROGRAMÁTICA En caso de:	Indicadores de Resultados – Subsecretaría de Planeación	8421400 ext. 2101
	Programas y Proyectos de Inversión – Dirección General de Inversión Pública	8421400 ext. 2011
BIENES INMUEBLES	Dirección General de Patrimonio del Estado	8173015
INTEGRACIÓN DE CUENTA PÚBLICA	Subdirección de Análisis e Integración de la Cuenta Pública	8421400 ext. 3069



VERACRUZ
GOBIERNO
DEL ESTADO

Lineamientos **Cuenta Pública** **2024**

V. Formatos

V. Formatos



VERACRUZ
GOBIERNO
DEL ESTADO

LOGO DEL PODER
EJECUTIVO / LEGISLATIVO /
JUDICIAL/ AUTÓNOMO

GOBIERNO DEL ESTADO DE VERACRUZ DE IGNACIO DE LA LLAVE

NOMBRE DEL ENTE

DEL 1 DE ENERO AL 31 DE DICIEMBRE DE 2024

LEY GENERAL DE CONTABILIDAD GUBERNAMENTAL





VERACRUZ
GOBIERNO
DEL ESTADO

LOGO DEL PODER EJECUTIVO /
LEGISLATIVO / JUDICIAL/
AUTÓNOMO

Introducción

A decorative horizontal bar at the bottom of the page, consisting of a dark red segment on the left and a yellow segment on the right.



Introducción

(Formato Libre)

LOGO DEL PODER EJECUTIVO /
LEGISLATIVO / JUDICIAL/
AUTÓNOMO



VERACRUZ
GOBIERNO
DEL ESTADO

1. Información Contable

A decorative horizontal bar at the bottom of the page, consisting of a dark red segment on the left and a yellow segment on the right.



1.1	Nombre del Ente Público Estado de Actividades Del XXXX al XXXX (Cifras en Pesos)	
	Concepto	20XN 20XN-1
INGRESOS Y OTROS BENEFICIOS		
Ingresos de Gestión		
Impuestos		
Cuotas y Aportaciones de Seguridad Social		
Contribuciones de Mejoras		
Derechos		
Productos		
Aprovechamientos		
Ingresos por Venta de Bienes y Prestación de Servicios		
Participaciones, Aportaciones, Convenios, Incentivos Derivados de la Colaboración Fiscal, Fondos Distintos de Aportaciones, Transferencias, Asignaciones, Subsidios y Subvenciones, y Pensiones y Jubilaciones		
Participaciones, Aportaciones, Convenios, Incentivos Derivados de la Colaboración Fiscal y Fondos Distintos de Aportaciones		
Transferencias, Asignaciones, Subsidios y Subvenciones, y Pensiones y Jubilaciones		
Otros Ingresos y Beneficios		
Ingresos Financieros		
Incremento por Variación de Inventarios		
Disminución del Exceso de Estimaciones por Pérdida o Deterioro u Obsolescencia		
Disminución del Exceso de Provisiones		
Otros Ingresos y Beneficios Varios		
Total de Ingresos y Otros Beneficios		
GASTOS Y OTRAS PÉRDIDAS		
Gastos de Funcionamiento		
Servicios Personales		
Materiales y Suministros		
Servicios Generales		
Transferencias, Asignaciones, Subsidios y Otras Ayudas		
Transferencias Internas y Asignaciones al Sector Público		
Transferencias al Resto del Sector Público		
Subsidios y Subvenciones		
Ayudas Sociales		
Pensiones y Jubilaciones		
Transferencias a Fideicomisos, Mandatos y Contratos Análogos		
Transferencias a la Seguridad Social		
Donativos		
Transferencias al Exterior		

Continúa...



Continuación...

1.1		
Nombre del Ente Público Estado de Actividades Del XXXX al XXXX (Cifras en Pesos)		
Concepto	20XN	20XN-1
Participaciones y Aportaciones		
Participaciones		
Aportaciones		
Convenios		
Intereses, Comisiones y Otros Gastos de la Deuda Pública		
Intereses de la Deuda Pública		
Comisiones de la Deuda Pública		
Gastos de la Deuda Pública		
Costo por Coberturas		
Apoyos Financieros		
Otros Gastos y Pérdidas Extraordinarias		
Estimaciones, Depreciaciones, Deterioros, Obsolescencia y Amortizaciones		
Provisiones		
Disminución de Inventarios		
Otros Gastos		
Inversión Pública		
Inversión Pública no Capitalizable		
Total de Gastos y Otras Pérdidas		
Resultados del Ejercicio (Ahorro/Desahorro)		

Bajo protesta de decir verdad declaramos que los Estados Financieros y sus notas, son razonablemente correctos y son responsabilidad del emisor.

Elaboró

Verificó

Autorizó

Última Reforma DOF 09-08-2022

Instructivo de llenado del Estado de Actividades

- 1. Nombre del Ente Público:** Corresponde al nombre del ente público que emite el estado financiero.
- 2. Estado de Actividades:** Nombre del estado financiero. En el caso de presentar el estado financiero consolidado se deberá anotar Estado de Actividades Consolidado.
- 3. Del XXXX al XXXX:** Corresponde a la fecha inicial y final del periodo que se reporta.
- 4. (Cifras en Pesos):** La unidad monetaria en que estará expresado el estado financiero será en Pesos.
- 5. Concepto:** Muestra el nombre de los rubros conforme a la estructura del Plan de Cuentas, agrupados en Ingresos y Otros Beneficios, y Gastos y Otras Pérdidas.
- 6. 20XN:** Corresponde al saldo final de cada uno de los rubros del periodo actual.
- 7. 20XN-1:** Corresponde al saldo final de cada uno de los rubros del periodo anterior. El periodo será anual, sin embargo, podrá presentarse con cifras mensuales, trimestrales o semestrales de acuerdo a los requerimientos de información de cada ente.

Para elaborar el Estado de Actividades se utilizan los saldos del periodo actual y anterior de los rubros de Ingresos y Otros Beneficios y de Gastos y Otras Pérdidas.

En el apartado de Notas al Estado de Actividades de las Notas a los Estados Financieros, se revelarán de manera detallada los rubros presentados.

Cada ente público consignará sus cifras en los rubros que corresponda, en caso de no contar con cifra alguna se anotará cero, es decir, no se eliminarán las filas que no sean utilizadas; asimismo, no se deben agregar conceptos que no están definidos en este estado financiero.



1.2		Nombre del Ente Público Estado de Situación Financiera Al XXXX (Cifras en Pesos)					
ACTIVO	Concepto	20XN	20XN-1	PASIVO	Concepto	20XN	20XN-1
Activo Circulante				Pasivo Circulante			
	Efectivo y Equivalentes				Cuentas por Pagar a Corto Plazo		
	Derechos a Recibir Efectivo o Equivalentes				Documentos por Pagar a Corto Plazo		
	Derechos a Recibir Bienes o Servicios				Partida a Corto Plazo de la Deuda Pública a Largo Plazo		
	Inventarios				Títulos y Valores a Corto Plazo		
	Atracciones				Pasivos Diferidos a Corto Plazo		
	Estimación por Pérdida o Deterioro de Activos Circulantes				Fondos y Bienes de Terceros en Garantía y/o Administración a Corto Plazo		
	Otros Activos Circulantes				Provisiones a Corto Plazo		
	Otros Pasivos a Corto Plazo						
	Total de Activos Circulantes				Total de Pasivos Circulantes		
Activo No Circulante				Pasivo No Circulante			
	Inversiones Financieras a Largo Plazo				Cuentas por Pagar a Largo Plazo		
	Derechos a Recibir Efectivo o Equivalentes a Largo Plazo				Documentos por Pagar a Largo Plazo		
	Bienes Inmuebles, Infraestructura y Construcciones en Proceso				Deuda Pública a Largo Plazo		
	Bienes Muebles				Pasivos Diferidos a Largo Plazo		
	Activos Intangibles				Fondos y Bienes de Terceros en Garantía y/o Administración a Largo Plazo		
	Depreciación, Deterioro y Amortización Acumulada de Bienes				Provisiones a Largo Plazo		
	Activos Diferidos						
	Estimación por Pérdida o Deterioro de Activos no Circulantes				Total de Pasivos No Circulantes		
	Otros Activos no Circulantes						
	Total de Activos No Circulantes				Total del Pasivo		
	Total del Activo				HACIENDA PÚBLICA/PATRIMONIO		
					Hacienda Pública/Patrimonio Contribuido		
					Aportaciones		
					Donaciones de Capital		
					Actualización de la Hacienda Pública/Patrimonio		
					Hacienda Pública/Patrimonio Generado		
					Resultados del Ejercicio (Ahorro/Desahorro)		
					Resultados de Ejercicios Anteriores		
					Resalvos		
					Reservas		
					Rectificaciones de Resultados de Ejercicios Anteriores		
					Exceso o Insuficiencia en la Actualización de la Hacienda Pública/Patrimonio		
					Resultado por Posición Monetaria		
					Resultado por Tenencia de Activos no Monetarios		
					Total Hacienda Pública/Patrimonio		
					Total del Pasivo y Hacienda Pública/Patrimonio		

Bajo protesta de decir verdad declaramos que los Estados Financieros y sus notas, son razonablemente correctos y son responsabilidad del emisor.

Elaboró

Verificó

Autorizó

Última Reforma DOF 23-12-2020

Instructivo de llenado del Estado de Situación Financiera

- 1. Nombre del Ente Público:** Corresponde al nombre del ente público que emite el estado financiero.
- 2. Estado de Situación Financiera:** Nombre del estado financiero. En el caso de presentar el estado financiero consolidado se deberá anotar Estado de Situación Financiera Consolidado.
- 3. Al XXXX:** Corresponde a la fecha en que se presenta la posición financiera a un momento determinado.
- 4. (Cifras en Pesos):** La unidad monetaria en que estará expresado el estado financiero será en Pesos.
- 5. Concepto:** Muestra el nombre de los rubros conforme a la estructura del Plan de Cuentas, agrupados en Activo, Pasivo y Hacienda Pública/Patrimonio.
- 6. 20XN:** Corresponde al saldo final de cada uno de los rubros a la fecha del ejercicio actual.
- 7. 20XN-1:** Corresponde al saldo final de cada uno de los rubros a la fecha de presentación del ejercicio anterior. El periodo será anual, sin embargo, podrá presentarse con cifras mensuales, trimestrales o semestrales de acuerdo a los requerimientos de información de cada ente.

En el apartado de Notas al Estado de Situación Financiera de las Notas a los Estados Financieros, se revelarán de manera detallada los rubros presentados.

Cada ente público consignará sus cifras en los rubros que corresponda, en caso de no contar con cifra alguna se anotará cero, es decir, no se eliminarán las filas que no sean utilizadas; asimismo, no se deben agregar conceptos que no están definidos en este estado financiero.



Nombre del Ente Público					
Estado de Variación en la Hacienda Pública					
Del XXXX al XXXX					
(Cifras en Pesos)					
Concepto	Hacienda Pública / Patrimonio Contribuido	Hacienda Pública / Patrimonio Generado de Ejercicios Anteriores	Hacienda Pública / Patrimonio Generado del Ejercicio	Exceso o Insuficiencia en la Actualización de la Hacienda Pública / Patrimonio	Total
1.3					
Hacienda Pública/Patrimonio Contribuido Neto de 20XN-1					
Aportaciones					
Donaciones de Capital					
Actualización de la Hacienda Pública/Patrimonio					
Hacienda Pública/Patrimonio Generado Neto de 20XN-1					
Resultados del Ejercicio (Ahorro/Desahorro)					
Resultados de Ejercicios Anteriores					
Revalúos					
Reservas					
Rectificaciones de Resultados de Ejercicios Anteriores					
Exceso o Insuficiencia en la Actualización de la Hacienda Pública/Patrimonio Neto de 20XN-1					
Resultado por Posición Monetaria					
Resultado por Tenencia de Activos no Monetarios					
Hacienda Pública/Patrimonio Neto Final de 20XN-1					
Cambios en la Hacienda Pública/Patrimonio Contribuido Neto de 20XN					
Aportaciones					
Donaciones de Capital					
Actualización de la Hacienda Pública/Patrimonio					
Variaciones de la Hacienda Pública/Patrimonio Generado Neto de 20XN					
Resultados del Ejercicio (Ahorro/Desahorro)					
Resultados de Ejercicios Anteriores					
Revalúos					
Reservas					
Rectificaciones de Resultados de Ejercicios Anteriores					
Cambios en el Exceso o Insuficiencia en la Actualización de la Hacienda Pública/Patrimonio Neto de 20XN					
Resultado por Posición Monetaria					
Resultado por Tenencia de Activos no Monetarios					
Hacienda Pública/Patrimonio Neto Final de 20XN					

Bajo protesta de decir verdad declaramos que los Estados Financieros y sus notas, son razonablemente correctos y son responsabilidad del emisor.

Elaboró

Verificó

Autorizó

Última Reforma DOF 23-12-2020



Instructivo de llenado del Estado de Variación en la Hacienda Pública

- 1. Nombre del Ente Público:** Corresponde al nombre del ente público que emite el estado financiero.
- 2. Estado de Variación en la Hacienda Pública:** Nombre del estado financiero. En el caso de presentar el estado financiero consolidado se deberá anotar Estado de Variación en la Hacienda Pública Consolidado.
- 3. Del XXXX al XXXX:** Corresponde a la fecha inicial y final del periodo que se reporta.
- 4. (Cifras en Pesos):** La unidad monetaria en que estará expresado el estado financiero será en Pesos.
- 5. Concepto:** Muestra el nombre de los rubros conforme a la estructura del Plan de Cuentas, agrupados en Hacienda Pública / Patrimonio.
- 6. Hacienda Pública / Patrimonio Contribuido:** Considerar los saldos del periodo anterior en el apartado Hacienda Pública/Patrimonio Contribuido Neto de 20XN-1 en las filas Aportaciones, Donaciones de Capital y la Actualización de la Hacienda Pública/Patrimonio y las variaciones del periodo actual en el apartado Cambios en la Hacienda Pública/Patrimonio Contribuido Neto de 20XN de las filas Aportaciones, Donaciones de Capital y Actualización de la Hacienda Pública/Patrimonio.
- 7. Hacienda Pública / Patrimonio Generado de Ejercicios Anteriores:** Considerar los saldos del periodo anterior en el apartado Hacienda Pública/Patrimonio Generado Neto de 20XN-1 en las filas Resultados de Ejercicios Anteriores, Revalúos, Reservas y Rectificaciones de Resultados de Ejercicios Anteriores y la variación en el periodo actual del rubro de Resultados de Ejercicios Anteriores del apartado Variaciones de la Hacienda Pública/Patrimonio Generado Neto de 20XN.
- 8. Hacienda Pública / Patrimonio Generado del Ejercicio:** Considerar el saldo del periodo anterior en el apartado Hacienda Pública/Patrimonio Generado Neto de 20XN-1 en la fila Resultados del Ejercicio (Ahorro/Desahorro) y en el apartado Variaciones de la Hacienda Pública/Patrimonio Generado Neto de 20XN en el renglón Resultados del Ejercicio (Ahorro/Desahorro) debe considerar el saldo del periodo actual del rubro Resultados del Ejercicio (Ahorro/Desahorro) y en el renglón Resultados de Ejercicios Anteriores debe considerar el saldo del periodo anterior del rubro Resultados del Ejercicio



(Ahorro/Desahorro) con la naturaleza contraria, así como las variaciones del periodo actual en las filas Revalúos, Reservas, Rectificaciones de Resultados de Ejercicios Anteriores.

9. Exceso o Insuficiencia en la Actualización de la Hacienda Pública / Patrimonio: Considerar los saldos del periodo anterior en el apartado Exceso o Insuficiencia en la Actualización de la Hacienda Pública/Patrimonio Neto de 20XN-1 en las filas Resultado por Posición Monetaria y Resultado por Tenencia de Activos no Monetarios y las variaciones del periodo actual en el apartado Cambios en el Exceso o Insuficiencia en la Actualización de la Hacienda Pública/Patrimonio Neto de 20XN en las filas Resultado por Posición Monetaria y Resultado por Tenencia de Activos no Monetarios.

10. Total: Muestra los resultados de sumar las cifras que presentan cada una de las filas del formato.

Para elaborar el Estado de Variación en la Hacienda Pública se utilizan los saldos del periodo anterior y las cifras de las variaciones del periodo actual de los rubros de Hacienda Pública/Patrimonio, los cuales deben coincidir según corresponda, con los saldos que se muestran en el Estado de Situación Financiera, Estado de Actividades y con las cifras de las variaciones del Estado de Cambios en la Situación Financiera.

En el apartado de Notas al Estado de Variación en la Hacienda Pública de las Notas a los Estados Financieros, se revelarán de manera detallada los rubros presentados.

Cada ente público consignará sus cifras en los rubros que corresponda, en caso de no contar con cifra alguna se anotará cero, es decir, no se eliminarán las filas que no sean utilizadas; asimismo, no se deben agregar conceptos que no están definidos en este estado financiero.



Nombre del Ente Público		
1.4 Estado de Cambios en la Situación Financiera Del XXXX al XXXX (Cifras en Pesos)		
Concepto	Origen	Aplicación
ACTIVO		
Activo Circulante		
Efectivo y Equivalentes		
Derechos a Recibir Efectivo o Equivalentes		
Derechos a Recibir Bienes o Servicios		
Inventarios		
Almacenes		
Estimación por Pérdida o Deterioro de Activos Circulantes		
Otros Activos Circulantes		
Activo No Circulante		
Inversiones Financieras a Largo Plazo		
Derechos a Recibir Efectivo o Equivalentes a Largo Plazo		
Bienes Inmuebles, Infraestructura y Construcciones en Proceso		
Bienes Muebles		
Activos Intangibles		
Depreciación, Deterioro y Amortización Acumulada de Bienes		
Activos Diferidos		
Estimación por Pérdida o Deterioro de Activos no-Circulantes		
Otros Activos no Circulantes		
PASIVO		
Pasivo Circulante		
Cuentas por Pagar a Corto Plazo		
Documentos por Pagar a Corto Plazo		
Porción a Corto Plazo de la Deuda Pública a Largo Plazo		
Títulos y Valores a Corto Plazo		
Pasivos Diferidos a Corto Plazo		
Fondos y Bienes de Terceros en Garantía y/o Administración a Corto Plazo		
Provisiones a Corto Plazo		
Otros Pasivos a Corto Plazo		
Pasivo No Circulante		
Cuentas por Pagar a Largo Plazo		
Documentos por Pagar a Largo Plazo		
Deuda Pública a Largo Plazo		
Pasivos Diferidos a Largo Plazo		
Fondos y Bienes de Terceros en Garantía y/o Administración a Largo Plazo		
Provisiones a Largo Plazo		
HACIENDA PÚBLICA/PATRIMONIO		



Nombre del Ente Público		
Estado de Cambios en la Situación Financiera		
Del XXXX al XXXX		
(Cifras en Pesos)		
Concepto	Origen	Aplicación
1.4		
Hacienda Pública/Patrimonio Contribuido		
Aportaciones		
Donaciones de Capital		
Actualización de la Hacienda Pública/Patrimonio		
Hacienda Pública/Patrimonio Generado		
Resultados del Ejercicio (Ahorro/ Desahorro)		
Resultados de Ejercicios Anteriores		
Revalúos		
Reservas		
Rectificaciones de Resultados de Ejercicios Anteriores		
Exceso o Insuficiencia en la Actualización de la Hacienda Pública/Patrimonio		
Resultado por Posición Monetaria		
Resultado por Tenencia de Activos no Monetarios		

Bajo protesta de decir verdad declaramos que los Estados Financieros y sus notas, son razonablemente correctos y son responsabilidad del emisor.

Elaboró

Verificó

Autorizó

Última Reforma DOF 23-12-2020



Instructivo de llenado del Estado de Cambios en la Situación Financiera

- 1. Nombre del Ente Público:** Corresponde al nombre del ente público que emite el estado financiero.
- 2. Estado de Cambios en la Situación Financiera:** Nombre del estado financiero. En el caso de presentar el estado financiero consolidado se deberá anotar Estado de Cambios en la Situación Financiera Consolidado.
- 3. Del XXXX al XXXX:** Corresponde a la fecha inicial y final del periodo que se reporta.
- 4. (Cifras en Pesos):** La unidad monetaria en que estará expresado el estado financiero será en Pesos.
- 5. Concepto:** Muestra el nombre de los rubros conforme a la estructura del Plan de Cuentas, agrupados en Activo, Pasivo y Hacienda Pública/Patrimonio.
- 6. Origen:** Corresponde a la disminución de los rubros de activo y al incremento de los rubros de pasivo y patrimonio por la obtención o disposición de los recursos y obligaciones durante el periodo determinado.
- 7. Aplicación:** Corresponde al incremento de los rubros de activo y al decremento de los rubros de pasivo y patrimonio por la obtención o disposición de los recursos y obligaciones durante el periodo determinado.

Para elaborar el Estado de Cambios en la Situación Financiera, se obtienen los importes de las diferencias de los saldos del periodo actual respecto del periodo anterior de los rubros de Activo, Pasivo y Hacienda Pública/Patrimonio del Estado de Situación Financiera, estas variaciones pueden significar un origen o una aplicación de recursos.

Las cifras de las disminuciones de los rubros de Activo se muestran en la columna de Origen. Para el caso de un incremento en el rubro 1.2.6 Depreciación, Deterioro y Amortización Acumulada de Bienes que es de naturaleza acreedora, se considerará un origen.



Las cifras de los incrementos de los rubros de Activo se muestran en la columna de Aplicación. Para el caso de una disminución en el rubro 1.2.6 Depreciación, Deterioro y Amortización Acumulada de Bienes que es de naturaleza acreedora, se considerará una aplicación.

Las cifras de los incrementos de los rubros de Pasivo y de Hacienda Pública/Patrimonio se muestran en la columna de Origen.

Las cifras de las disminuciones de los rubros de Pasivo y de Hacienda Pública/Patrimonio se muestran en la columna de Aplicación.

Cada ente público consignará sus cifras en los rubros que corresponda, en caso de no contar con cifra alguna se anotará cero, es decir, no se eliminarán las filas que no sean utilizadas; asimismo, no se deben agregar conceptos que no están definidos en este estado financiero.



Nombre del Ente Público Estado de Flujos de Efectivo Del XXXX al XXXX (Cifras en Pesos)			
Concepto		20XX	20XX-1
1.5			
Flujos de Efectivo de las Actividades de Operación			
Origen			
Impuestos			
Cuotas y Aportaciones de Seguridad Social			
Contribuciones de Mejoras			
Derechos			
Productos			
Aprovechamientos			
Ingresos por Venta de Bienes y Prestación de Servicios			
Participaciones, Aportaciones, Convenios, Incentivos Derivados de la Colaboración Fiscal y Fondos Distintos de Aportaciones			
Transferencias, Asignaciones, Subsidios y Subvenciones, y Pensiones y Jubilaciones			
Otros Orígenes de Operación			
Aplicación			
Servicios Personales			
Materiales y Suministros			
Servicios Generales			
Transferencias Internas y Asignaciones al Sector Público			
Transferencias al Resto del Sector Público			
Subsidios y Subvenciones			
Ayudas Sociales			
Pensiones y Jubilaciones			
Transferencias a Fideicomisos, Mandatos y Contratos Análogos			
Transferencias a la Seguridad Social			
Donativos			
Transferencias al Exterior			
Participaciones			
Aportaciones			
Convenios			
Otras Aplicaciones de Operación			
Flujos Netos de Efectivo por Actividades de Operación			
Flujos de Efectivo de las Actividades de Inversión			
Origen			
Bienes Inmuebles, Infraestructura y Construcciones en Proceso			
Bienes Muebles			
Otros Orígenes de Inversión			
Aplicación			
Bienes Inmuebles, Infraestructura y Construcciones en Proceso			
Bienes Muebles			
Otras Aplicaciones de Inversión			
Flujos Netos de Efectivo por Actividades de Inversión			
Flujos de Efectivo de las Actividades de Financiamiento			
Origen			
Endeudamiento Neto			
Interno			



Nombre del Ente Público Estado de Flujos de Efectivo Del XXXX al XXXX (Cifras en Pesos)		
Concepto	20XN	20XN-1
1.5		
Externo		
Otros Origenes de Financiamiento		
Aplicación		
Servicios de la Deuda		
Interno		
Externo		
Otras Aplicaciones de Financiamiento		
Flujos Netos de Efectivo por Actividades de Financiamiento		
Incremento/Disminución Neta en el Efectivo y Equivalentes al Efectivo		
Efectivo y Equivalentes al Efectivo al Inicio del Ejercicio		
Efectivo y Equivalentes al Efectivo al Final del Ejercicio		

Bajo protesta de decir verdad declaramos que los Estados Financieros y sus notas, son razonablemente correctos y son responsabilidad del emisor.

Elaboró

Verificó

Autorizó

Última Reforma DOF 23-12-2020



Instructivo de llenado del Estado de Flujos de Efectivo

1. **Nombre del Ente Público:** Corresponde al nombre del ente público que emite el estado financiero.
2. **Estado de Flujos de Efectivo:** Nombre del estado financiero. En el caso de presentar el estado financiero consolidado se deberá anotar Estado de Flujos de Efectivo Consolidado.
3. **Del XXXX al XXXX:** Corresponde a la fecha inicial y final del periodo que se reporta.
4. **(Cifras en Pesos):** La unidad monetaria en que estará expresado el estado financiero será en Pesos.
5. **Concepto:** Muestra el nombre de los conceptos que integran los Flujos de Efectivo de las Actividades de Operación, de las Actividades de Inversión y de las Actividades de Financiamiento.
6. **20XN:** Corresponde al importe de cada una de las fuentes de entradas y salidas de efectivo y equivalentes al efectivo del ente público del periodo actual.
7. **20XN-1:** Corresponde al importe de cada una de las fuentes de entradas y salidas de efectivo y equivalentes al efectivo del ente público del periodo anterior. El periodo será anual; sin embargo, podrá presentarse con cifras mensuales, trimestrales o semestrales de acuerdo a los requerimientos de información de cada ente.

8. **Flujos de Efectivo de las Actividades de Operación:** Son las principales actividades generadoras de ingresos del ente público, no consideradas actividades de inversión o de financiamiento.

La determinación de los Flujos de Efectivo de las Actividades de Operación debe hacerse con cualquiera de los procedimientos siguientes:

- a) Utilizando directamente los registros contables del ente público; o
- b) Modificando los Ingresos y Otros Beneficios y Gastos y Otras Pérdidas obtenidas del Estado de Actividades, por:
 - i) Los cambios habidos durante el periodo en las cuentas por cobrar, cuentas por pagar e Inventarios derivados de las actividades de operación;
 - ii) Otros rubros que no afectan el efectivo; y



iii) Otros rubros cuyos efectos monetarios se consideran flujos de efectivo de inversión o financiación.

9. Flujos de Efectivo de las Actividades de Inversión: Son la adquisición o disposición de activos a largo plazo y otras inversiones no incluidas en equivalentes de efectivo.

10. Flujos de Efectivo de las Actividades de Financiamiento: Son las que producen cambios en el tamaño y composición de los capitales propios y de los préstamos tomados por parte del ente público.

Para elaborar el Estado de Flujos de Efectivo se utilizan los importes de las cuentas y subcuentas relacionadas con las entradas y salidas de efectivo y equivalentes de efectivo, del periodo actual y anterior.

En el apartado de Notas al Estado de Flujos de Efectivo de las Notas a los Estados Financieros, se revelará un análisis del efectivo y equivalentes, detallar las adquisiciones de las Actividades de Inversión y una Conciliación de los Flujos de Efectivo Netos de las Actividades de Operación y los saldos de Resultados del Ejercicio (Ahorro/Desahorro).

Cada ente público consignará sus cifras en los conceptos que corresponda, en caso de no contar con cifra alguna se anotará cero, es decir, no se eliminarán las filas que no sean utilizadas; asimismo, no se deben agregar conceptos que no están definidos en este estado financiero.



Nombre del Ente Público Estado Analítico del Activo Del XXXX al XXXX (Cifras en Pesos)					
Concepto	Saldo Inicial	Cargos del Periodo	Abonos del Periodo	Saldo Final	Variación del Periodo
1.6					
ACTIVO					
Activo Circulante					
Efectivo y Equivalentes					
Derechos a Recibir Efectivo o Equivalentes					
Derechos a Recibir Bienes o Servicios					
Inventarios					
Almacenes					
Estimación por Pérdida o Deterioro de Activos Circulantes					
Otros Activos Circulantes					
Activo No Circulante					
Inversiones Financieras a Largo Plazo					
Derechos a Recibir Efectivo o Equivalentes a Largo Plazo					
Bienes Inmuebles, Infraestructura y Construcciones en Proceso					
Bienes Muebles					
Activos Intangibles					
Depreciación, Deterioro y Amortización Acumulada de Bienes					
Activos Diferidos					
Estimación por Pérdida o Deterioro de Activos no Circulantes					
Otros Activos no Circulantes					

Bajo protesta de decir verdad declaramos que los Estados Financieros y sus notas, son razonablemente correctos y son responsabilidad del emisor.

Elaboró

Verificó

Autorizó

Última Reforma DOF 23-12-2020



Instructivo de llenado del Estado Analítico del Activo

- 1. Nombre del Ente Público:** Corresponde al nombre del ente público que emite el estado financiero.
- 2. Estado Analítico del Activo:** Nombre del estado financiero.
- 3. Del XXXX al XXXX:** Corresponde a la fecha inicial y final del periodo que se reporta.
- 4. (Cifras en Pesos):** La unidad monetaria en que estará expresado el estado financiero será en Pesos.
- 5. Concepto:** Indica el nombre de los rubros conforme a la estructura del Plan de Cuentas, agrupados en Activo.
- 6. Saldo Inicial:** Muestra el saldo final del periodo anterior.
- 7. Cargos del Periodo:** Representa el monto total de los cargos que se hicieron en el periodo.
- 8. Abonos del Periodo:** Representa el monto total de los abonos que se hicieron en el periodo.
- 9. Saldo Final:** Muestra el saldo final del periodo actual.
- 10. Variación del Periodo:** Representa el resultado de restar al saldo final el saldo inicial.

Cada ente público consignará sus cifras en los rubros que corresponda, en caso de no contar con cifra alguna se anotará cero, es decir, no se eliminarán las filas que no sean utilizadas; asimismo, no se deben agregar conceptos que no están definidos en este estado financiero.



Nombre del Ente Público				
Estado Analítico de la Deuda y Otros Pasivos				
Del XXXX al XXXX				
(Cifras en Pesos)				
Denominación de las Deudas	Moneda de Contratación	Institución o País Acreedor	Saldo Inicial del Periodo	Saldo Final del Periodo
1.7				
DEUDA PÚBLICA				
Corto Plazo				
Deuda Interna				
Instituciones de Crédito				
Títulos y Valores				
Arrendamientos Financieros				
Deuda Externa				
Organismos Financieros Internacionales				
Deuda Bilateral				
Títulos y Valores				
Arrendamientos Financieros				
Subtotal de Deuda Pública a Corto Plazo				
Largo Plazo				
Deuda Interna				
Instituciones de Crédito				
Títulos y Valores				
Arrendamientos Financieros				
Deuda Externa				
Organismos Financieros Internacionales				
Deuda Bilateral				
Títulos y Valores				
Arrendamientos Financieros				
Subtotal de Deuda Pública a Largo Plazo				
Total de Otros Pasivos				
Total de Deuda Pública y Otros Pasivos				

Bajo protesta de decir verdad declaramos que los Estados Financieros y sus notas, son razonablemente correctos y son responsabilidad del emisor.

Elaboró

Verificó

Autorizó

Última Reforma DOF 23-12-2020



Instructivo de llenado del Estado Analítico de la Deuda y Otros Pasivos

- 1. Nombre del Ente Público:** Corresponde al nombre del ente público que emite el estado financiero.
- 2. Estado Analítico de la Deuda y Otros Pasivos:** Nombre del estado financiero.
- 3. Del XXXX al XXXX:** Corresponde a la fecha inicial y final del periodo que se reporta.
- 4. (Cifras en Pesos):** La unidad monetaria en que estará expresado el estado financiero será en Pesos.
- 5. Denominación de las Deudas:** Muestra las obligaciones insolutas de los entes públicos que tenga su origen en operaciones de crédito público (deuda pública) o en cualquier otro tipo de endeudamiento.
- 6. Moneda de Contratación:** Representa la divisa en la cual fue contratado el financiamiento.
- 7. Institución o País Acreedor:** Representa el nombre del país o institución con la cual se contrató el financiamiento.
- 8. Saldo Inicial del Periodo:** Muestra el saldo final del periodo anterior.
- 9. Saldo Final del Periodo:** Muestra el saldo final del periodo actual.

Para elaborar el Estado Analítico de la Deuda y Otros Pasivos, se utilizan los importes de los saldos iniciales y de los saldos finales de los financiamientos o deudas contraídas registrados en el Pasivo.

Cada ente público consignará sus cifras en los conceptos que corresponda, en caso de no contar con cifra alguna se anotará cero, es decir, no se eliminarán las filas que no sean utilizadas; asimismo, no se deben agregar conceptos que no están definidos en este estado financiero.

1.8

NOMBRE DEL ENTE
Informe sobre Pasivos Contingentes
Al 31 de Diciembre de 2024

- Formato libre.
- En caso de **no aplicar** se deberá asentar tal situación.
- En todos los casos debe **firmarse**.
- Deberá darse cumplimiento a lo establecido en la **Ley General de Transparencia y Acceso a la Información Pública y demás normatividad derivada, en relación a la protección de datos personales.**

Bajo protesta de decir verdad declaramos que los Estados Financieros y sus notas, son razonablemente correctos y son responsabilidad del emisor.

Elaboró

Verificó

Autorizó

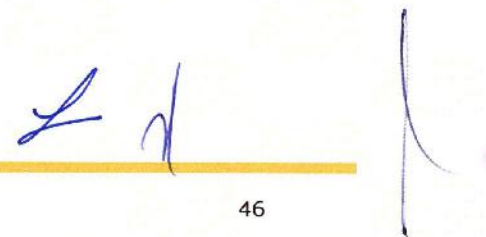

Notas a los Estados Financieros

Última Reforma DOF 06-12-2022

Las notas a los estados financieros son explicaciones que amplían el origen y significado de los datos y cifras que se presentan en los Estados Financieros, proporcionando información acerca del ente público, sus transacciones y otros eventos que lo han afectado o podrían afectar económicamente, las cuales son parte integrante de los mismos, teniendo presente los postulados de revelación suficiente e importancia relativa.

Su objetivo es revelar y proporcionar información adicional que no se presenta en los Estados Financieros, pero que es relevante para la comprensión de alguno de ellos. Lo anterior para dar cumplimiento a los artículos 46, fracción I, inciso g), 47, 48 y 49 de la Ley General de Contabilidad Gubernamental (LGCG).

Las Notas a los Estados Financieros deberán incluir en el encabezado los siguientes datos: Nombre del Ente Público, la denominación "Notas a los Estados Financieros", periodo de que se trata y la unidad monetaria en que están expresadas las cifras (pesos).

A continuación se presentan los tres tipos de notas que acompañan a los Estados Financieros, a saber:

- a) Notas de gestión administrativa,
- b) Notas de desglose, y
- c) Notas de memoria (cuentas de orden).

a) Notas De Gestión Administrativa

Estas Notas tienen como objetivo la revelación del contexto y de los aspectos económico-financieros más relevantes que influyeron en las decisiones del período, y que deberán ser considerados en la elaboración de los estados financieros para la mayor comprensión de los mismos y sus particularidades.

De esta manera, se informan y explican las condiciones relacionadas con la información financiera de cada período de gestión; además, de exponer aquellas políticas que podrían afectar la toma de decisiones en períodos posteriores.

1. Autorización e Historia

Se informará sobre:

- a) Fecha de creación del ente público.
- b) Principales cambios en su estructura.

2. Panorama Económico y Financiero

Se informará sobre las principales condiciones económico-financieras bajo las cuales el ente público estuvo operando; y las cuales influyeron en la toma de decisiones de la administración; tanto a nivel local como federal.

3. Organización y Objeto Social

Se informará sobre:

- a) Objeto social.
- b) Principal actividad.
- c) Ejercicio fiscal.
- d) Régimen jurídico.
- e) Consideraciones fiscales del ente: revelar el tipo de contribuciones que esté obligado a pagar o retener.



- f) Estructura organizacional básica.
- g) Fideicomisos de los cuales es fideicomitente o fideicomisario, y contratos análogos, incluyendo mandatos de los cuales es parte.

4. Bases de Preparación de los Estados Financieros

Se informará sobre:

- a) Si se ha observado la normatividad emitida por el CONAC y las disposiciones legales aplicables.
- b) La normatividad aplicada para el reconocimiento, valuación y revelación de los diferentes rubros de la información financiera, así como las bases de medición utilizadas para la elaboración de los estados financieros; por ejemplo: costo histórico, valor de realización, valor razonable, valor de recuperación o cualquier otro método empleado y los criterios de aplicación de los mismos.
- c) Postulados básicos de Contabilidad Gubernamental (PBCG).
- d) Normatividad supletoria. En caso de emplear varios grupos de normatividades (normatividades supletorias), deberá realizar la justificación razonable correspondiente, su alineación con los PBCG y a las características cualitativas asociadas descritas en el Marco Conceptual de Contabilidad Gubernamental (MCCG) y sus modificaciones.
- e) Para las entidades que por primera vez estén implementando la base de devengado de acuerdo a la Ley de Contabilidad, deberán:
 - Revelar las nuevas políticas de reconocimiento;
 - Su plan de implementación;
 - Revelar los cambios en las políticas, la clasificación y medición de las mismas, así como su impacto en la información financiera, y

- Presentar los últimos estados financieros con la normatividad anteriormente utilizada con las nuevas políticas para fines de comparación en la transición a la base de devengado.

5. Políticas de Contabilidad Significativas

Son los principios, bases, reglas y procedimientos específicos adoptados por el ente público en la elaboración y presentación de sus estados financieros.

El ente público seleccionará y aplicará sus políticas contables de manera congruente para transacciones, otros eventos y condiciones que sean similares.

Se informará sobre:

- Actualización: se informará del método utilizado para la actualización del valor de los activos, pasivos y Hacienda Pública/Patrimonio y las razones de dicha elección. Así como informar de la desconexión o reconexión inflacionaria.
- Informar sobre la realización de operaciones en el extranjero y de sus efectos en la información financiera gubernamental, considerando entre otros el importe de las variaciones cambiarias reconocidas en el resultado (ahorro o desahorro).
- Método de valuación de la inversión en acciones de Compañías subsidiarias no consolidadas y asociadas.
- Sistema y método de valuación de inventarios y costo de lo vendido.
- Beneficios a empleados: revelar el cálculo de la reserva actuarial, valor presente de los ingresos esperados comparado con el valor presente de la estimación de gastos tanto de los beneficiarios actuales como futuros.
- Provisiones: objetivo de su creación, monto y plazo.



- g) Reservas: objetivo de su creación, monto y plazo.
- h) Cambios en políticas contables y corrección de errores junto con la revelación de los efectos que se tendrá en la información financiera del ente público, ya sea retrospectivos o prospectivos.
- i) Reclasificaciones: se deben revelar todos aquellos movimientos entre cuentas por efectos de cambios en los tipos de operaciones.
- j) Depuración y cancelación de saldos.

6. Posición en Moneda Extranjera y Protección por Riesgo Cambiario

Se informará sobre:

- a) Activos en moneda extranjera.
- b) Pasivos en moneda extranjera.
- c) Posición en moneda extranjera.
- d) Tipo de cambio.
- e) Equivalente en moneda nacional.

Lo anterior, por cada tipo de moneda extranjera que se encuentre en los rubros de activo y pasivo.

Adicionalmente, se informará sobre los métodos de protección de riesgo por variaciones en el tipo de cambio.

7. Reporte Analítico del Activo

Debe mostrar la siguiente información:

- a) Vida útil, porcentajes de depreciación y amortización utilizados en los diferentes tipos de activos, o el importe de las pérdidas por deterioro reconocidas.



- b) Cambios en el porcentaje de depreciación y amortización y en el valor de los activos ocasionado por deterioro.
- c) Importe de los gastos capitalizados en el ejercicio, tanto financieros como de investigación y desarrollo.
- d) Riesgos por tipo de cambio o tipo de interés de las inversiones financieras.
- e) Valor en el ejercicio de los bienes construidos por la entidad.
- f) Otras circunstancias de carácter significativo que afecten el activo, tales como bienes en garantía, señalados en embargos, litigios, títulos de inversiones entregados en garantías, baja significativa del valor de inversiones financieras, etc.
- g) Desmantelamiento de activos, procedimientos, implicaciones, efectos contables.
- h) Administración de activos; planeación con el objetivo de que el ente los utilice de manera más efectiva.

Adicionalmente, se deben incluir las explicaciones de las principales variaciones en el activo, en cuadros comparativos como sigue:

- a) Inversiones en valores.
- b) Patrimonio de Organismos Descentralizados de Control Presupuestario Indirecto.
- c) Inversiones en empresas de participación mayoritaria.
- d) Inversiones en empresas de participación minoritaria.
- e) Patrimonio de Organismos Descentralizados de Control Presupuestario Directo, según corresponda.

8. Fideicomisos, Mandatos y Análogos

Se deberá informar:

- a) Por ramo administrativo que los reporta.
- b) Enlistar los de mayor monto de disponibilidad, relacionando aquéllos que conforman el 80% de las disponibilidades.

9. Reporte de la Recaudación

- a) Análisis del comportamiento de la recaudación correspondiente al ente público o cualquier tipo de ingreso, de forma separada los ingresos locales de los federales.
- b) Proyección de la recaudación e ingresos en el mediano plazo.

10. Información sobre la Deuda y el Reporte Analítico de la Deuda

- a) Utilizar al menos los siguientes indicadores: deuda respecto al PIB y deuda respecto a la recaudación tomando, como mínimo, un período igual o menor a 5 años.
- b) Información de manera agrupada por tipo de valor gubernamental o instrumento financiero en la que se consideren intereses, comisiones, tasa, perfil de vencimiento y otros gastos de la deuda.

11. Calificaciones otorgadas

Informar, tanto del ente público como cualquier transacción realizada, que haya sido sujeta a una calificación crediticia.

12. Proceso de Mejora

Se informará de:

- a) Principales Políticas de control interno.
- b) Medidas de desempeño financiero, metas y alcance.

13. Información por Segmentos

Cuando se considere necesario se podrá revelar la información financiera de manera segmentada debido a la diversidad de las actividades y operaciones que realizan los entes públicos, ya que la misma proporciona información acerca de las diferentes actividades operativas en las cuales participa, de los productos o servicios que maneja, de las diferentes áreas geográficas, de los grupos homogéneos con el objetivo de entender el desempeño del ente, evaluar mejor los riesgos y beneficios del mismo, y entenderlo como un todo y sus partes integrantes.

Consecuentemente, esta información contribuye al análisis más preciso de la situación financiera, grados y fuentes de riesgo y crecimiento potencial de negocio.

14. Eventos Posteriores al Cierre

El ente público informará el efecto en sus estados financieros de aquellos hechos ocurridos en el período posterior al que informa, que proporcionan mayor evidencia sobre eventos que le afectan económicamente y que no se conocían a la fecha de cierre.

15. Partes Relacionadas

Se debe establecer por escrito que no existen partes relacionadas que pudieran ejercer influencia significativa sobre la toma de decisiones financieras y operativas.

16. Responsabilidad Sobre la Presentación Razonable de la Información Contable

La Información Contable deberá estar firmada en cada página de la misma e incluir al final la siguiente leyenda: "Bajo protesta de decir verdad declaramos que los Estados Financieros y sus notas, son razonablemente correctos y son responsabilidad del emisor". Lo anterior, no será aplicable para la información contable consolidada.

b) Notas De Desglose

I) Notas al Estado de Actividades

Ingresos y Otros Beneficios

1. Explicar aquellas cuentas de los rubros que integran los grupos de: Ingresos de Gestión; Participaciones, Aportaciones, Convenios, Incentivos Derivados de la Colaboración Fiscal, Fondos Distintos de Aportaciones, Transferencias, Asignaciones, Subsidios y Subvenciones, y Pensiones y Jubilaciones; y Otros Ingresos y Beneficios, que en lo individual representen el 15% o más del total del rubro al que corresponden.

Gastos y Otras Pérdidas:

1. Explicar aquellas cuentas de los rubros que integran los grupos de: Gastos de Funcionamiento; Transferencias, Subsidios y Otras Ayudas; Participaciones y Aportaciones; Intereses, Comisiones y Otros Gastos de la Deuda Pública; Otros Gastos y Pérdidas Extraordinarias, así como Inversión Pública, que en lo individual representen el 15% o más del total del rubro al que corresponden.

II) Notas al Estado de Situación Financiera

Activo

Efectivo y Equivalentes

1. Se informará acerca de los fondos con afectación específica, el tipo y monto de los mismos; de las inversiones temporales se revelará su tipo y monto.

Derechos a recibir Efectivo y Equivalentes y Bienes o Servicios



2. Por tipo de contribución se informará el monto que se encuentre pendiente de cobro y por recuperar de hasta cinco ejercicios anteriores, asimismo se deberán considerar los montos sujetos a algún tipo de juicio con una antigüedad mayor a la señalada y la factibilidad de cobro.
3. Se informará, de manera agrupada, los derechos a recibir efectivo y equivalentes, y bienes o servicios, (excepto cuentas por cobrar de contribuciones e inversiones financieras) en una desagregación por su vencimiento en días a 90, 180, menor o igual a 365 y mayor a 365. Adicionalmente, se informará de las características cualitativas relevantes que afecten a estas cuentas.

Inventarios

4. Se clasificarán como inventarios los bienes disponibles para su transformación. Esta nota aplica para aquellos entes públicos que realicen algún proceso de transformación y/o elaboración de bienes.

En la nota se informará del sistema de costeo y método de valuación aplicada a los inventarios, así como la conveniencia de su aplicación dada la naturaleza de los mismos. Adicionalmente, se revelará el impacto en la información financiera por cambios en el método o sistema.

Almacenes

5. De la cuenta Almacenes se informará acerca del método de valuación, así como la conveniencia de su aplicación. Adicionalmente, se revelará el impacto en la información financiera por cambios en el método.

Inversiones Financieras

6. De la cuenta Fideicomisos, Mandatos y Contratos Análogos se informarán los recursos asignados por tipo y monto, y características significativas que tengan o puedan tener alguna incidencia en las mismas.

7. Se informarán los saldos e integración de las cuentas: Participaciones y Aportaciones de Capital, Inversiones a Largo Plazo y Títulos y Valores a Largo Plazo.

Bienes Muebles, Inmuebles e Intangibles

8. Se informará de manera agrupada por cuenta, los rubros de Bienes Muebles e Inmuebles, el monto de la cuenta y de la depreciación del ejercicio y la acumulada, el método de depreciación, tasas determinadas y los criterios de aplicación de los mismos. Asimismo, se informará de las características significativas del estado en que se encuentren los activos.

9. Se informará de manera agrupada por cuenta, los rubros de activos intangibles y diferidos, su monto y naturaleza, amortización del ejercicio, amortización acumulada, tasa y métodos aplicados.

Estimaciones y Deterioros

10. Se informarán los criterios utilizados para la determinación de las estimaciones; por ejemplo: estimación de cuentas incobrables, estimación por deterioro de inventarios, deterioro de bienes y cualquier otra que aplique.

Otros Activos

11. De las cuentas de otros activos se informará por tipo circulante o no circulante, los montos totales asociados y sus características cualitativas significativas que les impacten financieramente.

Pasivo¹

Cuentas y Documentos por pagar

1. Se elaborará una relación de las cuentas y documentos por pagar en una desagregación por su vencimiento en días a 90, 180, menor o igual a 365 y mayor a 365. Asimismo, se informará sobre la factibilidad del pago de dichos pasivos.

Fondos y Bienes de Terceros en Garantía y/o Administración

2. Se informará de manera agrupada los recursos localizados en Fondos de Bienes de Terceros en Garantía y/o Administración a corto y largo plazo, así como la naturaleza de dichos recursos y sus características cualitativas significativas que les afecten o pudieran afectarles financieramente.

Pasivos Diferidos

3. Se informará de las cuentas de los pasivos diferidos por tipo, monto y naturaleza, así como las características significativas que les impacten o pudieran impactarles financieramente.

Provisiones

4. Se informará de las cuentas de provisiones por tipo, monto y naturaleza, así como las características significativas que les impacten.

Otros Pasivos

5. De las cuentas de otros pasivos se informará por tipo circulante o no circulante, los montos totales y sus características cualitativas significativas que les impacten financieramente.

¹ Con respecto a la información de la deuda pública, ésta se incluye en el informe de deuda pública en la nota 10 "Información sobre la Deuda y el Reporte Analítico de la Deuda" de las notas de Gestión Administrativa.

III) Notas al Estado de Variación en la Hacienda Pública

1. Se informará de manera agrupada, acerca de las modificaciones al patrimonio contribuido por tipo, naturaleza y monto.
2. Se informará de manera agrupada, acerca del monto y procedencia de los recursos que modifican al patrimonio generado.

IV) Notas al Estado de Flujos de Efectivo

1. Presentar el análisis de las cifras del periodo actual (20XN) y periodo anterior (20XN-1) del Efectivo y Equivalentes al Efectivo, al Final del Ejercicio del Estado de Flujos de Efectivo, respecto a la composición del rubro de Efectivo y Equivalentes, utilizando el siguiente cuadro:

Efectivo y Equivalentes		
Concepto	20XN	20XN-1
Efectivo	X	X
Bancos/Tesorería	X	X
Bancos/Dependencias y Otros	X	X
Inversiones Temporales (Hasta 3 meses)	X	X
Fondos con Afectación Específica	X	X





Depósitos de Fondos de Terceros en Garantía y/o Administración	X	X
Otros Efectivos y Equivalentes	X	X
Total	X	X

2. Detallar las adquisiciones de las Actividades de Inversión efectivamente pagadas, respecto del apartado de aplicación.

Adquisiciones de Actividades de Inversión efectivamente pagadas		
Concepto	20XN	20XN-1
Bienes Inmuebles, Infraestructura y Construcciones en Proceso	X	X
Terrenos	X	X
Viviendas	X	X
Edificios no Habitacionales	X	X
Infraestructura	X	X



Adquisiciones de Actividades de Inversión efectivamente pagadas		
Concepto	20XN	20XN-1
Construcciones en Proceso en Bienes de Dominio Público	X	X
Construcciones en Proceso en Bienes Propios	X	X
Otros Bienes Inmuebles	X	X
Bienes Muebles	X	X
Mobiliario y Equipo de Administración	X	X
Mobiliario y Equipo Educativo y Recreativo	X	X
Equipo e Instrumental Médico y de Laboratorio	X	X
Vehículos y Equipo de Transporte	X	X
Equipo de Defensa y Seguridad	X	X



Adquisiciones de Actividades de Inversión efectivamente pagadas		
Concepto	20XN	20XN-1
Maquinaria, Otros Equipos y Herramientas	X	X
Colecciones, Obras de Arte y Objetos Valiosos	X	X
Activos Biológicos	X	X
Otras Inversiones	X	X
Total	X	X

3. Presentar la Conciliación de los Flujos de Efectivo Netos de las Actividades de Operación y los saldos de Resultados del Ejercicio (Ahorro/Desahorro), utilizando el siguiente cuadro:

CONCILIACIÓN DE FLUJOS DE EFECTIVO NETOS		
Concepto	20XN	20XN-1
Resultados del Ejercicio Ahorro/Desahorro	X	X
Movimientos de partidas (o rubros) que no afectan al efectivo	X	X
Depreciación	X	X



Amortización	X	X
Incrementos en las provisiones	X	X
Incremento en inversiones producido por revaluación	(X)	(X)
Ganancia/pérdida en venta de bienes muebles, inmuebles e intangibles	(X)	(X)
Incremento en cuentas por cobrar	(X)	(X)
Flujos de Efectivo Netos de las Actividades de Operación	X	X

Los conceptos incluidos en los movimientos de partidas (o rubros) que no afectan al efectivo, que aparecen en el cuadro anterior son enunciativos y tienen como finalidad mostrar algunos ejemplos para elaborar este cuadro.

V) Conciliación entre los ingresos presupuestarios y contables, así como entre los egresos presupuestarios y los gastos contables

Última reforma publicada DOF 06-12-2022

La conciliación se presentará atendiendo a lo dispuesto por el "Acuerdo por el que se emite el formato de conciliación entre los ingresos presupuestarios y contables, así como entre los egresos presupuestarios y los gastos contables" y sus modificaciones.



A. Formato de la Conciliación entre los Ingresos Presupuestarios y Contables

<p align="center">Nombre del Ente Público</p> <p align="center">Conciliación entre los Ingresos Presupuestarios y Contables</p> <p align="center">Del XXXX al XXXX</p> <p align="center">(Cifras en pesos)</p>	
Concepto	20XN
1. Total de Ingresos Presupuestarios	
2. Más Ingresos Contables No Presupuestarios	
2.1 Ingresos Financieros	
2.2 Incremento por Variación de Inventarios	
2.3 Disminución del Exceso de Estimaciones por Pérdida o Deterioro u Obsolescencia	
2.4 Disminución del Exceso de Provisiones	
2.5 Otros Ingresos y Beneficios Varios	
2.6 Otros Ingresos Contables No Presupuestarios	
3. Menos Ingresos Presupuestarios No Contables	
3.1 Aprovechamientos Patrimoniales	
3.2 Ingresos Derivados de Financiamientos	
3.3 Otros Ingresos Presupuestarios No Contables	
4. Total de Ingresos Contables	

Instructivo de Llenado de la Conciliación entre los Ingresos Presupuestarios y Contables

- 1. Nombre del Ente Público:** Corresponde al nombre del ente público que emite la conciliación.
- 2. Conciliación entre los Ingresos Presupuestarios y Contables:** Nombre del formato de la conciliación.
- 3. Del XXXX al XXXX:** Fecha inicial y final del periodo que se concilia.
- 4. (Cifras en Pesos):** La unidad monetaria en que estarán expresadas las cifras será en Pesos.
- 5. Concepto:** Muestra el nombre de los rubros conforme a la estructura del Plan de Cuentas y los tipos establecidos de acuerdo al Clasificador por Rubros de Ingresos.
- 6. 20XN:** Corresponde al saldo final de cada uno de los conceptos del periodo actual.
- 7. Total de Ingresos Presupuestarios:** Corresponde al total de los ingresos devengados del Estado Analítico de Ingresos; asimismo, deberá coincidir con el total de los abonos del rubro 8.1.4 Ley de Ingresos Devengada, menos las devoluciones del periodo que se reporta.
- 8. Ingresos Contables No Presupuestarios:** Corresponde al importe total de los ingresos contables que por su naturaleza no tienen efectos presupuestarios.
- 9. Ingresos Financieros:** Corresponde al importe de ingresos financieros obtenidos que no tienen efectos presupuestarios.
- 10. Incremento por Variación de Inventarios:** Corresponde a las cifras presentados en el Estado de Actividades, de conformidad con las definiciones señaladas en el Plan de Cuentas.
- 11. Disminución del Exceso de Estimaciones por Pérdida o Deterioro u Obsolescencia:** Corresponde a las cifras presentados en el Estado de Actividades, de conformidad con las definiciones señaladas en el Plan de Cuentas.
- 12. Disminución del Exceso de Provisiones:** Corresponde a las cifras presentados en el Estado de Actividades, de conformidad con las definiciones señaladas en el Plan de Cuentas.
- 13. Otros Ingresos y Beneficios Varios:** Corresponde al importe de Otros Ingresos y Beneficios Varios que no tienen efectos presupuestarios.



- 14. Otros Ingresos Contables No Presupuestarios:** Ingresos no incluidos en los conceptos anteriores, considerados en el Estado de Actividades y no en el Estado Analítico de Ingresos.
- 15. Ingresos Presupuestarios No Contables:** Representa el importe total de los ingresos presupuestarios que no tienen efectos en los ingresos contables.
- 16.** 16 y 17. Estos conceptos corresponden a la integración de las cifras reportadas en el Estado Analítico de Ingresos, de conformidad con las definiciones señaladas en el Clasificador por Rubro de Ingresos.
- 17. Otros Ingresos Presupuestarios No Contables:** Corresponde a otros conceptos no considerados en los puntos anteriores y que sean presupuestarios no contables, es decir, que estén incluidos en el Estado Analítico de Ingresos y no en el Estado de Actividades.
- 18. Total de Ingresos Contables:** Corresponde al Total de Ingresos y Otros Beneficios reflejados en el Estado de Actividades.



B. Formato de la Conciliación entre los Egresos Presupuestarios y los Gastos Contables

<p>Nombre del Ente Público</p> <p>Conciliación entre los Egresos Presupuestarios y los Gastos Contables</p> <p>Del XXXX al XXXX</p> <p>(Cifras en pesos)</p>	
Concepto	20XN
1. Total de Egresos Presupuestarios	
2. Menos Egresos Presupuestarios No Contables	
2.1 Materias Primas y Materiales de Producción y Comercialización	
2.2 Materiales y Suministros	
2.3 Mobiliario y Equipo de Administración	
2.4 Mobiliario y Equipo Educacional y Recreativo	
2.5 Equipo e Instrumental Médico y de Laboratorio	
2.6 Vehículos y Equipo de Transporte	
2.7 Equipo de Defensa y Seguridad	
2.8 Maquinaria, Otros Equipos y Herramientas	
2.9 Activos Biológicos	
2.10 Bienes Inmuebles	
2.11 Activos Intangibles	
2.12 Obra Pública en Bienes de Dominio Público	
2.13 Obra Pública en Bienes Propios	
2.14 Acciones y Participaciones de Capital	



2.15 Compra de Títulos y Valores	
2.16 Concesión de Préstamos	
2.17 Inversiones en Fideicomisos, Mandatos y Otros Análogos	
2.18 Provisiones para Contingencias y Otras Erogaciones Especiales	
2.19 Amortización de la Deuda Pública	
2.20 Adeudos de Ejercicios Fiscales Anteriores (ADEFAS)	
2.21 Otros Egresos Presupuestarios No Contables	
3. Más Gastos Contables No Presupuestarios	
3.1 Estimaciones, Depreciaciones, Deterioros, Obsolescencia y Amortizaciones	
3.2 Provisiones	
3.3 Disminución de Inventarios	
3.4 Otros Gastos	
3.5 Inversión Pública no Capitalizable	
3.6 Materiales y Suministros (consumos)	
3.7 Otros Gastos Contables No Presupuestarios	
4. Total de Gastos Contables	

Instructivo de Llenado de la Conciliación entre los Egresos Presupuestarios y los Gastos Contables

- 1. Nombre del Ente Público:** Corresponde al nombre del ente público que emite la conciliación.
- 2. Conciliación entre los Egresos Presupuestarios y los Gastos Contables:** Nombre del formato de la conciliación.
- 3. Del XXXX al XXXX:** Fecha inicial y final del periodo que se reporta.
- 4. (Cifras en Pesos):** La unidad monetaria en que estarán expresadas las cifras será en Pesos.
- 5. Concepto:** Muestra el nombre de los rubros conforme a la estructura del Plan de Cuentas y conceptos del Clasificador por Objeto del Gasto.
- 6. 20XN:** Corresponde al saldo final de cada uno de los conceptos del periodo actual.
- 7. Total de Egresos Presupuestarios:** Corresponde al total de los egresos devengados del Estado Analítico del Ejercicio de Presupuesto de Egresos, asimismo deberá coincidir con el total de los cargos del rubro 8.2.5 Presupuesto de Egresos Devengado.
- 8. Egresos Presupuestarios No Contables:** Corresponde al importe total de los egresos presupuestarios que no tienen efectos en los gastos contables y no se incluyen en el Estado de Actividades.
- 9. Materias Primas y Materiales de Producción y Comercialización:** En el caso de adquisiciones de Materias Primas y Materiales de Producción y Comercialización, se considerarán como Egresos Presupuestarios no Contables cuando se opte por clasificar la erogación en el Rubros de Inventarios.
- 10. Materiales y Suministros:** En el caso de adquisiciones de Materiales y Suministros, se considerarán como Egresos Presupuestarios no Contables cuando se opte por clasificar la erogación en el Rubros de Almacenes.
- 11. al 28.** Estos conceptos corresponden a los presentados en el Estado Analítico del Ejercicio del Presupuesto de Egresos, de conformidad con las definiciones señaladas en el Clasificador por Objeto del Gasto.



- 29. Otros Egresos Presupuestarios No Contables:** Corresponde a otros conceptos no considerados en los puntos anteriores y que sean egresos presupuestarios no contables, es decir, que estén incluidos en el Estado Analítico del Ejercicio del Presupuesto de Egresos y no en el Estado de Actividades.
- 30. Gastos Contables No Presupuestarios:** Corresponde al importe total de los gastos contables que no tienen efectos presupuestarios.
- 31. al 35.** Estos conceptos corresponden a los presentados en el Estado de Actividades, de conformidad con las definiciones señaladas en el Plan de Cuentas.
- 36. Materiales y Suministros (consumos):** Corresponde al consumo de materiales y suministros, que previamente fueron registrados en Almacén y/o Inventarios.
- 37. Otros Gastos Contables No Presupuestarios:** Corresponde a otros conceptos no considerados en los puntos anteriores y que sean contables no presupuestarios, es decir, que estén considerados en el Estado de Actividades y no en el Estado Analítico del Ejercicio del Presupuesto de Egresos.
- 38. Total de Gastos Contables:** Corresponde al total de Gastos y Otras Pérdidas reflejado en el Estado de Actividades.



c) Notas De Memoria (Cuentas De Orden)

Las Notas de Memoria contendrán información sobre las cuentas de orden tanto contables como presupuestarias que se utilizan para registrar movimientos de valores que no afecten o modifiquen el Estado de Situación Financiera del ente público; sin embargo, su incorporación es necesaria con fines de recordatorio, de control y en general sobre los aspectos administrativos, o bien, para consignar sus derechos o responsabilidades contingentes que puedan, o no, presentarse en el futuro.

Las cuentas que se manejan para efectos de estas Notas son las siguientes:

Cuentas de Orden Contables:

Valores

Emisión de Obligaciones

Avales y Garantías

Juicios

Inversión Mediante Proyectos para Prestación de Servicios (PPS) y Similares

Bienes Concesionados o en Comodato

Se informará al menos lo siguiente:

1. Los valores en custodia de instrumentos prestados a formadores de mercado e instrumentos de crédito recibidos en garantía de los formadores de mercado u otros.
2. Por tipo de emisión de instrumento: monto, tasa y vencimiento.
3. Los contratos firmados de construcciones por tipo de contrato.



Las cuentas de orden contables señaladas, se indican de manera enunciativa, por lo tanto, deberán informar sobre las cuentas de orden contable que utilice el ente público y que presenten saldos al periodo que se reporta.

Cuentas de Orden Presupuestario

Cuentas de ingresos

Cuentas de egresos

En las cuentas de orden presupuestarias, se informará el avance que se registra, previo al cierre presupuestario de cada periodo que se reporta.

Cuentas de Orden Presupuestarias de Ingresos	
Concepto	20XN
Ley de Ingresos Estimada	SR 8.1.1
Ley de Ingresos por Ejecutar	SR 8.1.2
Modificaciones a la Ley de Ingresos Estimada	SR 8.1.3
Ley de Ingresos Devengada	ABONOS R 8.1.4*
Ley de Ingresos Recaudada	ABONOS R 8.1.5



*** Al importe total de los abonos del rubro 8.1.4 Ley de Ingresos Devengada se le deberá restar las devoluciones del periodo que se reporta.**

Cuentas de Orden Presupuestarias de Egresos	
Concepto	20XN
Presupuesto de Egresos Aprobado	SR 8.2.1
Presupuesto de Egresos por Ejercer	SR 8.2.2
Modificaciones al Presupuesto de Egresos Aprobado	SR 8.2.3
Presupuesto de Egresos Comprometido	CARGOS R 8.2.4
Presupuesto de Egresos Devengado	CARGOS R 8.2.5
Presupuesto de Egresos Ejercido	CARGOS R 8.2.6
Presupuesto de Egresos Pagado	CARGOS R 8.2.7

SR: Saldo del rubro contenido en la Balanza de Comprobación.

R: Rubro (Plan de Cuentas del Manual de Contabilidad Gubernamental emitido por el CONAC)

LOGO DEL PODER EJECUTIVO /
LEGISLATIVO / JUDICIAL/
AUTÓNOMO



VERACRUZ
GOBIERNO
DEL ESTADO

2. Información Presupuestaria

A decorative horizontal bar at the bottom of the page, consisting of a dark red segment on the left and a yellow segment on the right.



2.1 Nombre del Ente Público Estado Analítico de Ingresos Del 1 de Enero al 31 de Diciembre de 2024						
Rubro de Ingresos	Ingreso					Diferencia
	Estimado	Ampliaciones y Reducciones	Modificado	Devengado	Recaudado	
	(1)	(2)	(3= 1 + 2)	(4)	(5)	
Impuestos Cuotas y Aportaciones de Seguridad Social Contribuciones de Mejoras Derechos Productos Aprovechamientos Ingresos por Venta de Bienes, Prestación de Servicios y Otros Ingresos Participaciones, Aportaciones, Convenios, Incentivos Derivados de la Colaboración Fiscal y Fondos Distintos de Aportaciones Transferencias, Asignaciones, Subsidios y Subvenciones, y Pensiones y Jubilaciones Ingresos Derivados de Financiamientos						
Total						
Ingresos excedentes						
Estado Analítico de Ingresos Por Fuente de Financiamiento	Ingreso					Diferencia
	Estimado	Ampliaciones y Reducciones	Modificado	Devengado	Recaudado	
	(1)	(2)	(3= 1 + 2)	(4)	(5)	
Ingresos del Poder Ejecutivo Federal o Estatal y de los Municipios Impuestos Cuotas y Aportaciones de Seguridad Social Contribuciones de Mejoras Derechos Productos Aprovechamientos Participaciones, Aportaciones, Convenios, Incentivos Derivados de la Colaboración Fiscal y Fondos Distintos de Aportaciones Transferencias, Asignaciones, Subsidios y Subvenciones, y Pensiones y Jubilaciones Ingresos de los Entes Públicos de los Poderes Legislativo y Judicial, de los Órganos Autónomos y del Sector Paraestatal o Paramunicipal, así como de las Empresas Productivas del Estado Cuotas y Aportaciones de Seguridad Social Productos ¹ Ingresos por Venta de Bienes, Prestación de Servicios y Otros Ingresos Transferencias, Asignaciones, Subsidios y Subvenciones, y Pensiones y Jubilaciones Ingresos Derivados de Financiamientos Ingresos Derivados de Financiamientos						
Total						

¹ Incluye intereses que generan las cuentas bancarias de los entes públicos en productos.

² Incluye donativos en efectivo del Poder Ejecutivo, entre otros aprovechamientos.

³ Se refiere a los ingresos propios obtenidos por los Poderes Legislativo y Judicial, los Órganos Autónomos y las entidades de la administración pública paraestatal y paramunicipal, por sus actividades diversas no inherentes a su operación que generen recursos y que no sean ingresos por venta de bienes o prestación de servicios, tales como donativos en efectivo, entre otros.

Elaboró

Verificó

Autorizó



2.2 **NOMBRE DEL ENTE**
Estado Analítico del Ejercicio del Presupuesto de Egresos
Clasificación Administrativa
Del 1 de Enero al 31 de Diciembre de 2024

Concepto	Egresos					Subejercicio
	Aprobado	Ampliaciones/ (Reducciones)	Modificado	Devengado	Pagado	
	1	2	3 = (1 + 2)	4	5	
Dependencia o Unidad Administrativa 1	0	0	0	0	0	0
Dependencia o Unidad Administrativa 2	0	0	0	0	0	0
Dependencia o Unidad Administrativa 3	0	0	0	0	0	0
Dependencia o Unidad Administrativa 4	0	0	0	0	0	0
Dependencia o Unidad Administrativa 6	0	0	0	0	0	0
Dependencia o Unidad Administrativa 7	0	0	0	0	0	0
Dependencia o Unidad Administrativa 8	0	0	0	0	0	0
Dependencia o Unidad Administrativa xx	0	0	0	0	0	0
Total del Gasto	0	0	0	0	0	0

Elaboró

Verificó

Autorizó



Ente Público
Estado Analítico del Ejercicio del Presupuesto de Egresos
Clasificación Administrativa (Detallado)
Del 1 de Enero al 31 de Diciembre de 2024

2.2.1

Concepto	Egresos					Subejercicio 6 = (3 - 4)
	Aprobado	Ampliaciones/ (Reducciones)	Modificado	Devengado	Pagado	
	1	2	3 = (1 + 2)	4	5	
Ejecutivo del Estado	0	0	0	0	0	0
Desarrollo Agropecuario, Rural y Pesca	0	0	0	0	0	0
Desarrollo Agropecuario, Rural y Pesca	0	0	0	0	0	0
Consejo de Desarrollo de Papaloapan	0	0	0	0	0	0
Instituto Veracruzano de Bioenergéticos	0	0	0	0	0	0
Salud	0	0	0	0	0	0
Salud	0	0	0	0	0	0
Sistema Estatal para el Desarrollo Integral de la Familia	0	0	0	0	0	0
Régimen Estatal de Protección Social en Salud	0	0	0	0	0	0
Comisión de Arbitraje Médico	0	0	0	0	0	0
Educación	0	0	0	0	0	0
Educación	0	0	0	0	0	0
Academia Veracruzana de las Lenguas Indígenas	0	0	0	0	0	0
Instituto Veracruzano del Deporte	0	0	0	0	0	0
Instituto de Espacios Educativos del Estado de Veracruz	0	0	0	0	0	0
Código de Bachilleres del Estado de Veracruz	0	0	0	0	0	0
Institutos Tecnológicos Superiores	0	0	0	0	0	0
Instituto Veracruzano de Educación para los Adultos	0	0	0	0	0	0
Colegio Nacional de la Educación Profesional Técnica	0	0	0	0	0	0
Universidad Tecnológica del Sureste	0	0	0	0	0	0
Universidad Tecnológica del Centro	0	0	0	0	0	0
Universidad Tecnológica de Gutiérrez Zamora	0	0	0	0	0	0
Colegio de Veracruz	0	0	0	0	0	0
Consejo Veracruzano de Investigación Científica y D. Tecnológico	0	0	0	0	0	0
Consejo de Estudios Científicos y Tecnológicos	0	0	0	0	0	0
Universidad Politécnica de Huatusco	0	0	0	0	0	0
Universidad Popular Autónoma de Veracruz	0	0	0	0	0	0
Desarrollo Social	0	0	0	0	0	0
Desarrollo Social	0	0	0	0	0	0
Instituto Veracruzano de la Vivienda	0	0	0	0	0	0
Desarrollo Económico y Portuario	0	0	0	0	0	0

Continúa...

Continuación

2.2.1	Ente Público Estado Analítico del Ejercicio del Presupuesto de Egresos Clasificación Administrativa (Detallado) Del 1 de Enero al 31 de Diciembre de 2024
--------------	--

Concepto	Egresos					Subejercicio 6 = (3 - 4)
	Aprobado	Ampliaciones/ (Reducciones)	Modificado	Devengado	Pagado	
	1	2	3 = (1 + 2)	4	5	
Gobierno	0	0	0	0	0	0
Gobierno	0	0	0	0	0	0
Instituto Veracruzano de las Mujeres	0	0	0	0	0	0
Instituto Veracruzano de Desarrollo Municipal	0	0	0	0	0	0
Comisión Estatal para la Atención Integral a Víctimas del Delito	0	0	0	0	0	0
Finanzas y Planeación	0	0	0	0	0	0
Comunicación Social	0	0	0	0	0	0
Comunicación Social	0	0	0	0	0	0
Radiotelevisión de Veracruz	0	0	0	0	0	0
Contraloría General	0	0	0	0	0	0
Infraestructura y Obras Públicas	0	0	0	0	0	0
Oficina de Programa de Gobierno	0	0	0	0	0	0
Seguridad Pública	0	0	0	0	0	0
Trabajo, Previsión Social y Productividad	0	0	0	0	0	0
Trabajo, Previsión Social y Productividad	0	0	0	0	0	0
Instituto de Capacitación para el Trabajo	0	0	0	0	0	0
Turismo y Cultura	0	0	0	0	0	0
Turismo y Cultura	0	0	0	0	0	0
Instituto Veracruzano de la Cultura	0	0	0	0	0	0
Protección Civil	0	0	0	0	0	0
Medio Ambiente	0	0	0	0	0	0
Medio Ambiente	0	0	0	0	0	0
Procuraduría Estatal de Protección al Medio Ambiente	0	0	0	0	0	0
Comisión del Agua del Estado de Veracruz	0	0	0	0	0	0
Fideicomiso	0	0	0	0	0	0
Instituto de Pensiones del Estado	0	0	0	0	0	0
Poderes	0	0	0	0	0	0
Legislativo	0	0	0	0	0	0
Judicial	0	0	0	0	0	0

Continúa...



Continuación

Ente Público
Estado Analítico del Ejercicio del Presupuesto de Egresos
Clasificación Administrativa (Detallado)
Del 1 de Enero al 31 de Diciembre de 2024

2.2.1

Concepto	Egresos					Subejercicio
	Aprobado	Ampliaciones/ (Reducciones)	Modificado	Devengado	Pagado	
	1	2	3 = (1 + 2)	4	5	
Organismos Autónomos						
Comisión Estatal de Derechos Humanos						
Organismo Público Local Electoral						
Órgano de Fiscalización Superior						
Universidad Veracruzana						
Instituto Veracruzano de Acceso a la Información						
Comisión Estatal para la Atención y Protección de los Periodistas						
Fiscalía General del Estado						
Tribunal Electoral del Estudio de Veracruz						
El Colegio de Veracruz						
Infraestructura para el Desarrollo						
Universidad Veracruzana						
Órgano de Fiscalización Superior						
Inversión Pública						
Inversión Financiera y Otras Provisiones						
Participaciones y Aportaciones a Municipios						
Deuda Pública						
Total del Gasto						

Elaboró

Verificó

Autorizó



Gobierno (Federal/Estatal/Municipal) de _____						
Estado Analítico del Ejercicio del Presupuesto de Egresos						
Clasificación Administrativa						
Del XXXX al XXXX						
(Cifras en Pesos)						
Concepto	Egresos					Subejercicio
	Aprobado	Ampliaciones/ (Reducciones)	Modificado	Devengado	Pagado	
Poder Ejecutivo						
Poder Legislativo						
Poder Judicial						
Órganos Autónomos						
Total del Egreso						

Elaboró

Verificó

Autorizó



NOMBRE DEL ENTE						
Estado Analítico del Ejercicio del Presupuesto de Egresos						
Clasificación Administrativa						
Del 1 de Enero al 31 de Diciembre de 2024						
Concepto	Egresos					Subejercicio
	Aprobado	Ampliaciones/ (Reducciones)	Modificado	Devengado	Pagado	
	1	2	3 = (1 + 2)	4	5	
Entidades Paraestatales y Fideicomisos No Empresariales y No Financieros	0	0	0	0	0	0
Instituciones Públicas de la Seguridad Social	0	0	0	0	0	0
Entidades Paraestatales Empresariales No Financieras con Participación Estatal Mayoritaria	0	0	0	0	0	0
Fideicomisos Empresariales No Financieros con Participación Estatal Mayoritaria	0	0	0	0	0	0
Entidades Paraestatales Empresariales Financieras Monetarias con Participación Estatal Mayoritaria	0	0	0	0	0	0
Entidades Paraestatales Empresariales Financieras No Monetarias con Participación Estatal Mayoritaria	0	0	0	0	0	0
Fideicomisos Financieros Públicos con Participación Estatal Mayoritaria	0	0	0	0	0	0
Total del Gasto	0	0	0	0	0	0

Elaboró

Verificó

Autorizó



Concepto	Egresos					Subejercicio 6 = (3 - 4)
	Aprobado	Ampliaciones/ (Reducciones)	Modificado	Devengado	Pagado	
	1	2	3 = (1 + 2)	4	5	
2.3	Nombre del Ente Público Estado Analítico del Ejercicio del Presupuesto de Egresos Clasificación por Objeto del Gasto (Capítulo y Concepto) Del 1 de Enero al 31 de Diciembre de 2024					
Servicios Personales	0	0	0	0	0	0
Remuneraciones al Personal de Carácter Permanente	0	0	0	0	0	0
Remuneraciones al Personal de Carácter Transitorio	0	0	0	0	0	0
Remuneraciones Adicionales y Especiales	0	0	0	0	0	0
Seguridad Social	0	0	0	0	0	0
Otras Prestaciones Sociales y Económicas	0	0	0	0	0	0
Previsiones	0	0	0	0	0	0
Pago de Estímulos a Servidores Públicos	0	0	0	0	0	0
Materiales y Suministros	0	0	0	0	0	0
Materiales de Administración, Emisión de Documentos y Artículos Oficiales	0	0	0	0	0	0
Alimentos y Utensilios	0	0	0	0	0	0
Materias Primas y Materiales de Producción y Comercialización	0	0	0	0	0	0
Materiales y Artículos de Construcción y de Reparación	0	0	0	0	0	0
Productos Químicos, Farmacéuticos y de Laboratorio	0	0	0	0	0	0
Combustibles, Lubricantes y Aditivos	0	0	0	0	0	0
Vestuario, Blancos, Prendas de Protección y Artículos Deportivos	0	0	0	0	0	0
Materiales y Suministros Para Seguridad	0	0	0	0	0	0
Herramientas, Refacciones y Accesorios Menores	0	0	0	0	0	0
Servicios Generales	0	0	0	0	0	0
Servicios Básicos	0	0	0	0	0	0
Servicios de Arrendamiento	0	0	0	0	0	0
Servicios Profesionales, Científicos, Técnicos y Otros Servicios	0	0	0	0	0	0
Servicios Financieros, Bancarios y Comerciales	0	0	0	0	0	0
Servicios de Instalación, Reparación, Mantenimiento y Conservación	0	0	0	0	0	0
Servicios de Comunicación Social y Publicidad	0	0	0	0	0	0
Servicios de Traslado y Viáticos	0	0	0	0	0	0
Servicios Oficiales	0	0	0	0	0	0
Otros Servicios Generales	0	0	0	0	0	0
Transferencias, Asignaciones, Subsidios y Otras Ayudas	0	0	0	0	0	0
Transferencias Internas y Asignaciones al Sector Público	0	0	0	0	0	0
Transferencias al Resto del Sector Público	0	0	0	0	0	0
Subsidios y Subvenciones	0	0	0	0	0	0
Pensiones y Jubilaciones	0	0	0	0	0	0
Transferencias a Fideicomisos, Mandatos y Otros Análogos	0	0	0	0	0	0
Transferencias a la Seguridad Social	0	0	0	0	0	0
Donativos	0	0	0	0	0	0
Transferencias al Exterior	0	0	0	0	0	0

Continúa...



Continuación

Concepto	Egresos					Subejercicio 6 = (3 - 4)
	Aprobado	Ampliaciones/ (Reducciones)	Modificado	Devengado	Pagado	
	1	2	3 = (1 + 2)	4	5	
2.3	Nombre del Ente Público Estado Analítico del Ejercicio del Presupuesto de Egresos Clasificación por Objeto del Gasto (Capítulo y Concepto) Del 1 de Enero al 31 de Diciembre de 2024					
Bienes Muebles, Inmuebles e Intangibles	0	0	0	0	0	0
Mobiliario y Equipo de Administración	0	0	0	0	0	0
Mobiliario y Equipo Educativo y Recreativo	0	0	0	0	0	0
Equipo e Instrumental Médico y de Laboratorio	0	0	0	0	0	0
Vehículos y Equipo de Transporte	0	0	0	0	0	0
Equipo de Defensa y Seguridad	0	0	0	0	0	0
Maquinaria, Otros Equipos y Herramientas	0	0	0	0	0	0
Activos Biológicos	0	0	0	0	0	0
Bienes Inmuebles	0	0	0	0	0	0
Activos Intangibles	0	0	0	0	0	0
Inversión Pública	0	0	0	0	0	0
Obra Pública en Bienes de Dominio Público	0	0	0	0	0	0
Obra Pública en Bienes Propios	0	0	0	0	0	0
Proyectos Productivos y Acciones de Fomento	0	0	0	0	0	0
Inversiones Financieras y Otras Provisiones	0	0	0	0	0	0
Inversiones Para el Fomento de Actividades Productivas	0	0	0	0	0	0
Acciones y Participaciones de Capital	0	0	0	0	0	0
Compra de Títulos y Valores	0	0	0	0	0	0
Concesión de Préstamos	0	0	0	0	0	0
Inversiones en Fideicomisos, Mandatos y Otros Análogos	0	0	0	0	0	0
Otras Inversiones Financieras	0	0	0	0	0	0
Provisiones para Contingencias y Otras Erogaciones Especiales	0	0	0	0	0	0
Participaciones y Aportaciones	0	0	0	0	0	0
Participaciones	0	0	0	0	0	0
Aportaciones	0	0	0	0	0	0
Convenios	0	0	0	0	0	0
Deuda Pública	0	0	0	0	0	0
Amortización de la Deuda Pública	0	0	0	0	0	0
Intereses de la Deuda Pública	0	0	0	0	0	0
Comisiones de la Deuda Pública	0	0	0	0	0	0
Gastos de la Deuda Pública	0	0	0	0	0	0
Costo por Coberturas	0	0	0	0	0	0
Apoyos Financieros	0	0	0	0	0	0
Adeudos de Ejercicios Fiscales Anteriores (Adefas)	0	0	0	0	0	0
Total del Gasto	0	0	0	0	0	0

Elaboró

Verificó

Autorizó



Concepto	Egresos					Subejercicio 6 = (3 - 4)
	Aprobado	Ampliaciones/ (Reducciones)	Modificado	Devengado	Pagado	
	1	2	3 = (1 + 2)	4	5	
Gasto Corriente	0	0	0	0	0	0
Gasto de Capital	0	0	0	0	0	0
Amortización de la Deuda y Disminución de Pasivos	0	0	0	0	0	0
Pensiones y Jubilaciones	0	0	0	0	0	0
Participaciones	0	0	0	0	0	0
Total del Gasto	0	0	0	0	0	0

Elaboró

Verificó

Autorizó



Concepto	Egresos					Subejercicio 6 = (3 - 4)
	Aprobado	Ampliaciones/ (Reducciones)	Modificado	Devengado	Pagado	
	1	2	3 = (1 + 2)	4	5	
2.5	Nombre del Ente Público					
	Estado Analítico del Ejercicio del Presupuesto de Egresos					
	Clasificación Funcional (Finalidad y Función)					
	Del 1 de Enero al 31 de Diciembre de 2024					
Gobierno	0	0	0	0	0	0
Legislación	0	0	0	0	0	0
Justicia	0	0	0	0	0	0
Coordinación de la Política de Gobierno	0	0	0	0	0	0
Relaciones Exteriores	0	0	0	0	0	0
Asuntos Financieros y Hacendarios	0	0	0	0	0	0
Seguridad Nacional	0	0	0	0	0	0
Asuntos de Orden Público y de Seguridad Interior	0	0	0	0	0	0
Otros Servicios Generales	0	0	0	0	0	0
Desarrollo Social	0	0	0	0	0	0
Protección Ambiental	0	0	0	0	0	0
Vivienda y Servicios a la Comunidad	0	0	0	0	0	0
Salud	0	0	0	0	0	0
Recreación, Cultura y Otras Manifestaciones Sociales	0	0	0	0	0	0
Educación	0	0	0	0	0	0
Protección Social	0	0	0	0	0	0
Otros Asuntos Sociales	0	0	0	0	0	0
Desarrollo Económico	0	0	0	0	0	0
Asuntos Económicos, Comerciales y Laborales en General	0	0	0	0	0	0
Agropecuaria, Silvicultura, Pesca y Caza	0	0	0	0	0	0
Combustibles y Energía	0	0	0	0	0	0
Minería, Manufacturas y Construcción	0	0	0	0	0	0
Transporte	0	0	0	0	0	0
Comunicaciones	0	0	0	0	0	0
Turismo	0	0	0	0	0	0
Ciencia, Tecnología e Innovación	0	0	0	0	0	0
Otras Industrias y Otros Asuntos Económicos	0	0	0	0	0	0
Otras no Clasificadas en Funciones Anteriores	0	0	0	0	0	0
Transacciones de la Deuda Pública / Costo Financiero de la Deuda	0	0	0	0	0	0
Transferencias, Participaciones y Aportaciones entre Diferentes Niveles y Ordenes de Gobierno	0	0	0	0	0	0
Saneamiento del Sistema Financiero	0	0	0	0	0	0
Adeudos de Ejercicios Fiscales Anteriores	0	0	0	0	0	0
Total del Gasto	0	0	0	0	0	0

Elaboró

Verificó

Autorizó



2.6	Nombre del Ente Público
	Endeudamiento Neto
	Del 1 de Enero al 31 de Diciembre de 2024

Identificación de Crédito o Instrumento	Contratación / Colocación	Amortización	Endeudamiento Neto
	A	B	C = A - B
Créditos Bancarios			
	0	0	0
			0
			0
			0
			0
			0
			0
Total Créditos Bancarios	0	0	0
Otros Instrumentos de Deuda			
			0
			0
			0
			0
			0
			0
			0
Total Otros Instrumentos de Deuda	0	0	0
TOTAL	0	0	0

Elaboró

Verificó

Autorizó



2.7 **Nombre del Ente Público**
Intereses de la Deuda
Del 1 de Enero al 31 de Diciembre de 2024

Identificación de Crédito o Instrumento	Devengado	Pagado
Créditos Bancarios		
Total de Intereses de Créditos Bancarios	0	0

Otros Instrumentos de Deuda		
Total de Intereses de Otros Instrumentos de Deuda	0	0

TOTAL	0	0
--------------	----------	----------

Elaboró

Verificó

Autorizó



2.8	Nombre del Ente Público Indicadores de Postura Fiscal Del 1 de Enero al 31 de Diciembre de 2023 (Cifras en Pesos)
------------	--

Concepto	Estimado/Aprobado	Devengado	Recaudado/Pagado
I. Ingresos Presupuestarios			
1. Ingresos del Gobierno de la Entidad Federativa			
2. Ingresos del Sector Paraestatal			
II. Egresos Presupuestarios			
3. Egresos del Gobierno de la Entidad Federativa			
4. Egresos del Sector Paraestatal			
III. Balance Presupuestario (Superávit o Déficit) (III = I - II)			

Concepto	Estimado/Aprobado	Devengado	Recaudado/Pagado
III. Balance presupuestario (Superávit o Déficit)			
IV. Intereses, Comisiones y Gastos de la Deuda			
V. Balance Primario (Superávit o Déficit) (V= III + IV)			

Concepto	Estimado/Aprobado	Devengado	Recaudado/Pagado
A. Financiamiento			
B. Amortización de la deuda			
C. Financiamiento Neto			

Elaboró

Verificó

Autorizó

LOGO DEL PODER EJECUTIVO /
LEGISLATIVO / JUDICIAL/
AUTÓNOMO



VERACRUZ
GOBIERNO
DEL ESTADO

3. Información Programática

A handwritten signature in blue ink, consisting of stylized letters and a flourish.

Concepto	Nombre del Ente Público Gasto por Categoría Programática Del 1 de Enero al 31 de Diciembre de 2024					Subejercicio 6 = (3 - 4)
	Egresos					
	Aprobado 1	Ampliaciones/ (Reducciones) 2	Modificado 3 = (1 + 2)	Devengado 4	Pagado 5	
3.1						
Programas						
Subsidios: Sector Social y Privado o Entidades Federativas y Municipios	0	0	0	0	0	0
Sujetos a Reglas de Operación	0	0	0	0	0	0
Otros Subsidios	0	0	0	0	0	0
Desempeño de las Funciones	0	0	0	0	0	0
Prestación de Servicios Públicos	0	0	0	0	0	0
Provisión de Bienes Públicos	0	0	0	0	0	0
Planeación, seguimiento y evaluación de políticas públicas	0	0	0	0	0	0
Promoción y fomento	0	0	0	0	0	0
Regulación y supervisión	0	0	0	0	0	0
Funciones de las Fuerzas Armadas (Únicamente Gobierno Federal)	0	0	0	0	0	0
Específicos	0	0	0	0	0	0
Proyectos de Inversión	0	0	0	0	0	0
Administrativos y de Apoyo	0	0	0	0	0	0
Apoyo al proceso presupuestario y para mejorar la eficiencia institucional	0	0	0	0	0	0
Apoyo a la función pública y al mejoramiento de la gestión	0	0	0	0	0	0
Operaciones ajenas	0	0	0	0	0	0
Compromisos	0	0	0	0	0	0
Obligaciones de cumplimiento de resolución jurisdiccional	0	0	0	0	0	0
Desastres Naturales	0	0	0	0	0	0
Obligaciones	0	0	0	0	0	0
Pensiones y jubilaciones	0	0	0	0	0	0
Aportaciones a la seguridad social	0	0	0	0	0	0
Aportaciones a fondos de estabilización	0	0	0	0	0	0
Aportaciones a fondos de inversión y reestructura de pensiones	0	0	0	0	0	0
Programas de Gasto Federalizado (Gobierno Federal)	0	0	0	0	0	0
Gasto Federalizado	0	0	0	0	0	0
Participaciones a entidades federativas y municipios	0	0	0	0	0	0
Costo financiero, deuda o apoyos a deudores y ahorradores de la banca	0	0	0	0	0	0
Adeudos de ejercicios fiscales anteriores	0	0	0	0	0	0
Total del Gasto	0	0	0	0	0	0

Elaboró

Verificó

Autorizó

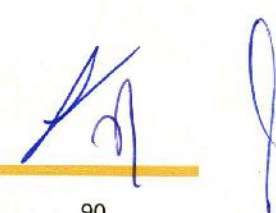

3.2

**Programas y Proyectos de Inversión
Del 1 de Enero al 31 de Diciembre de 2024
(Pesos)**

Ente Público: _____

NOMBRE DEL ENTE

Formato libre
En caso de no aplicar se deberá asentar tal situación





3.3

Indicadores de Resultados
Del 1 de Enero al 31 de Diciembre de 2024
(Pesos)
NOMBRE DEL ENTE

Ente Público: _____

Se puede incluir las Matrices de Indicadores para resultados que se tengan, en la que se muestre el resultado obtenido en el indicador.

- Formato libre
- En caso de no aplicar se deberá asentar tal situación

LOGO DEL PODER EJECUTIVO /
LEGISLATIVO / JUDICIAL/
AUTÓNOMO



VERACRUZ
GOBIERNO
DEL ESTADO

4. Anexos



4.4

NOMBRE DEL ENTE
Relación de Esquemas Bursátiles y de Coberturas Financieras
Al 31 de Diciembre de 2024
(Pesos)

Formato libre

En caso de no aplicar se deberá asentar tal situación

Elaboró

Verificó

Autorizó

LOGO DEL PODER EJECUTIVO /
LEGISLATIVO / JUDICIAL/
AUTÓNOMO



VERACRUZ
GOBIERNO
DEL ESTADO

5. Ley de Disciplina Financiera de las Entidades Federativas y los Municipios





NOMBRE DEL ENTE PÚBLICO Estado de Situación Financiera Detallado - LDF Al 31 de diciembre de 2024 y al 31 de diciembre de 2024 (PESOS)					
5.1					
Concepto (c)	2024	31 de diciembre de 2023	Concepto (c)	2024	31 de diciembre de 2023
ACTIVO			PASIVO		
Activo Circulante			Pasivo Circulante		
a. Efectivo y Equivalentes (a=a1+a2+a3+a4+a5+a6+a7)	0	0	a. Cuentas por Pagar a Corto Plazo (a=a1+a2+a3+a4+a5+a6+a7+a8+a9)	0	0
a1) Efectivo	0	0	a1) Servicios Personales por Pagar a Corto Plazo	0	0
a2) Bancos/Tesorería	0	0	a2) Proveedores por Pagar a Corto Plazo	0	0
a3) Bancos/Dependencias y Otros	0	0	a3) Contratistas por Obras Públicas por Pagar a Corto Plazo	0	0
a4) Inversiones Temporales (Hasta 3 meses)	0	0	a4) Participaciones y Aportaciones por Pagar a Corto Plazo	0	0
a5) Fondos con Afectación Específica	0	0	a5) Transferencias Otorgadas por Pagar a Corto Plazo	0	0
a6) Depósitos de Fondos de Terceros en Garantía y/o Administración	0	0	a6) Intereses, Comisiones y Otros Gastos de la Deuda Pública por Pagar a Corto	0	0
a7) Otros Efectivos y Equivalentes	0	0	a7) Retenciones y Contribuciones por Pagar a Corto Plazo	0	0
b. Derechos a Recibir Efectivo o Equivalentes (b=b1+b2+b3+b4+b5+b6+b7)	0	0	a8) Devoluciones de la Ley de Ingresos por Pagar a Corto Plazo	0	0
b1) Inversiones Financieras de Corto Plazo	0	0	a9) Otras Cuentas por Pagar a Corto Plazo	0	0
b2) Cuentas por Cobrar a Corto Plazo	0	0	b. Documentos por Pagar a Corto Plazo (b=b1+b2+b3)	0	0
b3) Deudores Diversos por Cobrar a Corto Plazo	0	0	b1) Documentos Comerciales por Pagar a Corto Plazo	0	0
b4) Ingresos por Recuperar a Corto Plazo	0	0	b2) Documentos con Contratistas por Obras Públicas por Pagar a Corto Plazo	0	0
b5) Deudores por Anticipos de la Tesorería a Corto Plazo	0	0	b3) Otros Documentos por Pagar a Corto Plazo	0	0
b6) Préstamos Otorgados a Corto Plazo	0	0	c. Porción a Corto Plazo de la Deuda Pública a Largo Plazo (c=c1+c2)	0	0
b7) Otros Derechos a Recibir Efectivo o Equivalentes a Corto Plazo	0	0	c1) Porción a Corto Plazo de la Deuda Pública	0	0
c. Derechos a Recibir Bienes o Servicios (c=c1+c2+c3+c4+c5)	0	0	c2) Porción a Corto Plazo de Arrendamiento Financiero	0	0
c1) Anticipo a Proveedores por Adquisición de Bienes y Prestación de	0	0	d. Títulos y Valores a Corto Plazo	0	0
c2) Anticipo a Proveedores por Adquisición de Bienes Inmuebles y Muebles a Corto Plazo	0	0	e. Pasivos Diferidos a Corto Plazo (e=e1+e2+e3)	0	0
c3) Anticipo a Proveedores por Adquisición de Bienes Intangibles a Corto	0	0	e1) Ingresos Cobrados por Adelantado a Corto Plazo	0	0
c4) Anticipo a Contratistas por Obras Públicas a Corto Plazo	0	0	e2) Intereses Cobrados por Adelantado a Corto Plazo	0	0
c5) Otros Derechos a Recibir Bienes o Servicios a Corto Plazo	0	0	e3) Otros Pasivos Diferidos a Corto Plazo	0	0
d. Inventarios (d=d1+d2+d3+d4+d5)	0	0	f. Fondos y Bienes de Terceros en Garantía y/o Administración a Corto	0	0
d1) Inventario de Mercancías para Venta	0	0	f1) Fondos en Garantía a Corto Plazo	0	0
d2) Inventario de Mercancías Terminadas	0	0	f2) Fondos en Administración a Corto Plazo	0	0
d3) Inventario de Mercancías en Proceso de Elaboración	0	0	f3) Fondos Contingentes a Corto Plazo	0	0
d4) Inventario de Materias Primas, Materiales y Suministros para Producción	0	0	f4) Fondos de Fideicomisos, Mandatos y Contratos Análogos a Corto Plazo	0	0
d5) Bienes en Tránsito	0	0	f5) Otros Fondos de Terceros en Garantía y/o Administración a Corto Plazo	0	0
e. Almacenes	0	0	f6) Valores y Bienes en Garantía a Corto Plazo	0	0
f. Estimación por Pérdida o Deterioro de Activos Circulantes (f=f1+f2)	0	0	g. Provisiones a Corto Plazo (g=g1+g2+g3)	0	0
f1) Estimaciones para Cuentas Incobrables por Derechos a Recibir Efectivo o Equivalentes	0	0	g1) Provisión para Demandas y Juicios a Corto Plazo	0	0
f2) Estimación por Deterioro de Inventarios	0	0	g2) Provisión para Contingencias a Corto Plazo	0	0
g. Otros Activos Circulantes (g=g1+g2+g3+g4)	0	0	g3) Otras Provisiones a Corto Plazo	0	0
g1) Valores en Garantía	0	0	h. Otros Pasivos a Corto Plazo (h=h1+h2+h3)	0	0
g2) Bienes en Garantía (excluye depósitos de fondos)	0	0	h1) Ingresos por Clasificar	0	0
g3) Bienes Derivados de Embargos, Decomisos, Aseguramientos y Dación en Pago	0	0	h2) Recaudación por Participar	0	0
g4) Adquisición con Fondos de Terceros	0	0	h3) Otros Pasivos Circulantes	0	0
IA. Total de Activos Circulantes (IA = a + b + c + d + e + f + g)	0	0	IIA. Total de Pasivos Circulantes (IIA = a + b + c + d + e + f + g + h)	0	0

Continúa...



Continuación

5.1		NOMBRE DEL ENTE PÚBLICO Estado de Situación Financiera Detallado - LDF Al 31 de Diciembre de 2024 y al 31 de Diciembre de 2024 (PESOS)			
Activo No Circulante				Pasivo No Circulante	
a. Inversiones Financieras a Largo Plazo	0	0		a. Cuentas por Pagar a Largo Plazo	0
b. Derechos a Recibir Efectivo o Equivalentes a Largo Plazo	0	0		b. Documentos por Pagar a Largo Plazo	0
c. Bienes Inmuebles, Infraestructura y Construcciones en Proceso	0	0		c. Deuda Pública a Largo Plazo	0
d. Bienes Muebles	0	0		d. Pasivos Diferidos a Largo Plazo	0
e. Activos Intangibles	0	0		e. Fondos y Bienes de Terceros en Garantía y/o en Administración a Largo	0
f. Depreciación, Deterioro y Amortización Acumulada de Bienes	0	0		f. Provisiones a Largo Plazo	0
g. Activos Diferidos	0	0			
h. Estimación por Pérdida o Deterioro de Activos no Circulantes	0	0		IIB. Total de Pasivos No Circulantes (IIB = a + b + c + d + e + f)	0
i. Otros Activos no Circulantes	0	0			
IB. Total de Activos No Circulantes (IB = a + b + c + d + e + f + g + h + i)	0	0		II. Total del Pasivo (II = IIA + IIB)	0
I. Total del Activo (I = IA + IB)	0	0		HACIENDA PÚBLICA/PATRIMONIO	
				IIIA. Hacienda Pública/Patrimonio Contribuido (IIIA = a + b + c)	0
				a. Aportaciones	0
				b. Donaciones de Capital	0
				c. Actualización de la Hacienda Pública/Patrimonio	0
				IIIB. Hacienda Pública/Patrimonio Generado (IIIB = a + b + c + d + e)	0
				a. Resultados del Ejercicio (Ahorro/ Desahorro)	0
				b. Resultados de Ejercicios Anteriores	0
				c. Revalúos	0
				d. Reservas	0
				e. Rectificaciones de Resultados de Ejercicios Anteriores	0
				IIIC. Exceso o Insuficiencia en la Actualización de la Hacienda	0
				a. Resultado por Posición Monetaria	0
				b. Resultado por Tenencia de Activos no Monetarios	0
				III. Total Hacienda Pública/Patrimonio (III = IIIA + IIIB + IIIC)	0
				IV. Total del Pasivo y Hacienda Pública/Patrimonio (IV = II + III)	0

ELABORÓ

VERIFICÓ

AUTORIZÓ

NOMBRE Y CARGO

NOMBRE Y CARGO

NOMBRE Y CARGO

NOMBRE DEL ENTE PÚBLICO							
Informe Analítico de la Deuda Pública y Otros Pasivos-LDF							
Del 1 de Enero al 31 de Diciembre de 2024							
(PESOS)							
Denominación de la Deuda Pública y Otros Pasivos (c)	Saldo al 31 de diciembre de 2024N-1 (d)	Disposiciones del Periodo (e)	Amortizaciones del Periodo (f)	Revaluaciones, Reclasificaciones y Otros Ajustes (g)	Saldo Final del Periodo (h) h=d+e-f+g	Pago de Intereses del Periodo (i)	Pago de Comisiones y demás costos asociados durante el Periodo (j)
1. Deuda Pública (1=A+B)							
A. Corto Plazo (A=a1+a2+a3)	0	0	0	0	0	0	0
a1) Instituciones de Crédito a	0	0	0	0	0	0	0
2) Títulos y Valores	0	0	0	0	0	0	0
a3) Arrendamientos Financieros	0	0	0	0	0	0	0
B. Largo Plazo (B=b1+b2+b3)	0	0	0	0	0	0	0
b1) Instituciones de Crédito	0	0	0	0	0	0	0
b2) Títulos y Valores	0	0	0	0	0	0	0
b3) Arrendamientos Financieros	0	0	0	0	0	0	0
2. Otros Pasivos	0	0	0	0	0	0	0
3. Total de la Deuda Pública y Otros Pasivos	0	0	0	0	0	0	0
4. Deuda Contingente 1 (informativo)	0	0	0	0	0	0	0
A. Deuda Contingente 1	0	0	0	0	0	0	0
B. Deuda Contingente 2	0	0	0	0	0	0	0
C. Deuda Contingente XX	0	0	0	0	0	0	0
5. Valor de Instrumentos Bono	0	0	0	0	0	0	0
A. Instrumento Bono Cupón Cero 1	0	0	0	0	0	0	0
B. Instrumento Bono Cupón Cero 2	0	0	0	0	0	0	0
C. Instrumento Bono Cupón Cero XX	0	0	0	0	0	0	0

Obligaciones a Corto Plazo (k)	Monto Contratado (l)	Plazo Pactado (m)	Tasa de Interés (n)	Comisiones y Costos Relacionados (o)	Tasa Efectiva (p)
6. Obligaciones a Corto Plazo (Informativo)					
A. Crédito 1	0	0	0	0	0
B. Crédito 2	0	0	0	0	0

ELABORÓ

VERIFICÓ

AUTORIZÓ

NOMBRE Y CARGO

NOMBRE Y CARGO

NOMBRE Y CARGO



<p>5.3 NOMBRE DEL ENTE PÚBLICO Informe Análítico de Obligaciones Diferentes de Financiamientos LDF Del 1 de Enero al 31 de Diciembre de 2024 (PESOS)</p>										
Denominación de las Obligaciones Diferentes de Financiamiento (c)	Fecha del Contrato (d)	Fecha de inicio de operación del proyecto (e)	Fecha de vencimiento (f)	Monto de la inversión pactado (g)	Plazo pactado (h)	Monto promedio mensual del pago de la contraprestación (i)	Monto promedio mensual del pago de la contraprestación correspondiente al pago de	Monto pagado de la inversión al XX de XXXX de 20XX (k)	Monto pagado de la inversión actualizado al XX de XXXX de 20XX (l)	Saldo pendiente por pagar de la inversión al XX de XXXX de 20XX (m = g l)
A. Asociaciones Público Privadas (APP's) (A=a+b+c+d)				0		0	0	0	0	0
a) APP 1				0		0	0	0	0	0
b) APP 2				0		0	0	0	0	0
c) APP 3				0		0	0	0	0	0
d) APP XX				0		0	0	0	0	0
B. Otros Instrumentos (B=a+b+c+d)				0		0	0	0	0	0
a) Otro Instrumento 1				0		0	0	0	0	0
b) Otro Instrumento 2				0		0	0	0	0	0
c) Otro Instrumento 3				0		0	0	0	0	0
d) Otro Instrumento XX				0		0	0	0	0	0
C. Total de Obligaciones Diferentes de Financiamiento (C=A+B)				0		0	0	0	0	0

Elaboró

Verificó

Autorizó



NOMBRE DEL ENTE PÚBLICO			
Balance Presupuestario - LDF			
Del 1 de Enero al 31 de Diciembre de 2024			
(PESOS)			
5.4			
Concepto (c)	Estimado/ Aprobado	Devengado	Recaudado/ Pagado
A. Ingresos Totales (A = A1+A2+A3)	0	0	0
A1. Ingresos de Libre Disposición	0	0	0
A2. Transferencias Federales Etiquetadas	0	0	0
A3. Financiamiento Neto	0	0	0
B. Egresos Presupuestarios1 (B = B1+B2)			
B1. Gasto No Etiquetado (sin incluir Amortización de la Deuda Pública)	0	0	0
B2. Gasto Etiquetado (sin incluir Amortización de la Deuda Pública)	0	0	0
C. Remanentes del Ejercicio Anterior (C = C1 + C2)			
C1. Remanentes de Ingresos de Libre Disposición aplicados en el periodo	0	0	0
C2. Remanentes de Transferencias Federales Etiquetadas aplicados en el periodo	0	0	0
I. Balance Presupuestario (I = A - B + C)	0	0	0
II. Balance Presupuestario sin Finandamiento Neto (II = I - A3)	0	0	0
III. Balance Presupuestario sin Finandamiento Neto y sin Remanentes del Ejercicio Anterior (III= II - C)	0	0	0

Concepto	Aprobado	Devengado	Pagado
E. Intereses, Comisiones y Gastos de la Deuda (E = E1+E2)			
E1. Intereses, Comisiones y Gastos de la Deuda con Gasto No Etiquetado	0	0	0
E2. Intereses, Comisiones y Gastos de la Deuda con Gasto Etiquetado	0	0	0
IV. Balance Primario (IV = III + E)	0	0	0

Concepto	Estimado/ Aprobado	Devengado	Recaudado/ Pagado
F. Finandamiento (F = F1 + F2)	0	0	0
F1. Finandamiento con Fuente de Pago de Ingresos de Libre Disposición	0	0	0
F2. Finandamiento con Fuente de Pago de Transferencias Federales Etiquetadas	0	0	0
G. Amortización de la Deuda (G = G1 + G2)			
G1. Amortización de la Deuda Pública con Gasto No Etiquetado	0	0	0
G2. Amortización de la Deuda Pública con Gasto Etiquetado	0	0	0
A3. Finandamiento Neto (A3 = F - G)	0	0	0

Continúa...



Continuación

NOMBRE DEL ENTE PÚBLICO				
Balance Presupuestario - LDF				
Del 1 de Enero al 31 de Diciembre de 2024				
(PESOS)				
5.4	Concepto (c)	Estimado/ Aprobado (d)	Devengado	Recaudado/ Pagado
	A1. Ingresos de Libre Disposición	0	0	0
	A3.1 Financiamiento Neto con Fuente de Pago de Ingresos de Libre Disposición (A3.1 = F1 - G1) F1.	0	0	0
	Financiamiento con Fuente de Pago de Ingresos de Libre Disposición	0	0	0
	G1. Amortización de la Deuda Pública con Gasto No Etiquetado	0	0	0
	B1. Gasto No Etiquetado (sin incluir Amortización de la Deuda Pública)		0	0
	C1. Remanentes de Ingresos de Libre Disposición aplicados en el periodo	0	0	0
	V. Balance Presupuestario de Recursos Disponibles (V = A1 + A3.1 - B1 + C1)	0	0	0
	VI. Balance Presupuestario de Recursos Disponibles sin Financiamiento Neto (VI = V - A3.1)	0	0	0

Concepto	Estimado/ Aprobado	Devengado	Recaudado/ Pagado
A2. Transferencias Federales Etiquetadas	0	0	0
A3.2 Financiamiento Neto con Fuente de Pago de Transferencias Federales Etiquetadas (A3.2 = F2 - G2)	0	0	0
F2. Financiamiento con Fuente de Pago de Transferencias Federales Etiquetadas	0	0	0
G2. Amortización de la Deuda Pública con Gasto Etiquetado	0	0	0
B2. Gasto Etiquetado (sin incluir Amortización de la Deuda Pública)	0	0	0
C2. Remanentes de Transferencias Federales Etiquetadas aplicados en el periodo	0	0	0
VII. Balance Presupuestario de Recursos Etiquetados (VII = A2 + A3.2 - B2 + C2)	0	0	0
VIII. Balance Presupuestario de Recursos Etiquetados sin Financiamiento Neto (VIII = VII - A3.2).			

ELABORÓ

VERIFICÓ

AUTORIZÓ

NOMBRE Y CARGO

NOMBRE Y CARGO

NOMBRE Y CARGO



5.5	NOMBRE DEL ENTE PÚBLICO Estado Analítico de Ingresos Egresos Detallado - LDF Clasificación Administrativa Del 1 de enero al 31 de diciembre de 2024 (PESOS)					Diferencia (e)
	Concepto (c)	Ingreso				
	Estimado (d)	Ampliaciones/ (Reducciones)	Modificado	Devengado	Recaudado	
Ingresos de Libre Disposición						
A. Impuestos						
B. Cuotas y Aportaciones de Seguridad Social						
C. Contribuciones de Mejoras						
D. Derechos						
E. Productos						
F. Aprovechamientos						
G. Ingresos por Venta de Bienes y Prestación de Servicios H.						
Participaciones (H=h1+h2+h3+h4+h5+h6+h7+h8+h9+h10+h11)						
h1) Fondo General de Participaciones h2) Fondo de Fomento Municipal						
h3) Fondo de Fiscalización y Recaudación h4) Fondo de Compensación						
h5) Fondo de Extracción de Hidrocarburos						
h6) Impuesto Especial Sobre Producción y Servicios h7) 0.136% de la Recaudación Federal Participable h8) 3.17% Sobre Extracción de Petróleo						
h9) Gasolinas y Diésel						
h10) Fondo del Impuesto Sobre la Renta						
h11) Fondo de Estabilización de los Ingresos de las Entidades Federativas						
I. Incentivos Derivados de la Colaboración Fiscal (I=i1+i2+i3+i4+i5)						
i1) Tenencia o Uso de Vehículos i2) Fondo de Compensación ISAN						
i3) Impuesto Sobre Automóviles Nuevos						
i4) Fondo de Compensación de Repecos-Intermedios i5) Otros Incentivos Económicos						
J. Transferencias y Asignaciones						
K. Convenios						
k1) Otros Convenios y Subsidios						
L. Otros Ingresos de Libre Disposición (L=l1+l2) l1) Participaciones en Ingresos Locales l2) Otros Ingresos de Libre Disposición						
I. Total de Ingresos de Libre Disposición (I=A+B+C+D+E+F+G+H+I+J+K+L)						
Ingresos Excedentes de Ingresos de Libre Disposición						

Continúa...



Continuación

5.5	NOMBRE DEL ENTE PÚBLICO Estado Analítico de Ingresos Egresos Detallado - LDF Clasificación Administrativa Del 1 de enero al 31 de diciembre de 2024 (PESOS)					
	Concepto (c)	Ingreso				Diferencia (e)
Estimado (d)		Ampliaciones/ (Reducciones)	Modificado	Devengado	Recaudado	
Transferencias Federales Etiquetadas A. Aportaciones (A=a1+a2+a3+a4+a5+a6+a7+a8) a1) Fondo de Aportaciones para la Nómina Educativa y Gasto Operativo a2) Fondo de Aportaciones para los Servicios de Salud a3) Fondo de Aportaciones para la Infraestructura Social a4) Fondo de Aportaciones para el Fortalecimiento de los Municipios y de las Demarcaciones Territoriales del Distrito Federal a5) Fondo de Aportaciones Múltiple a6) Fondo de Aportaciones para la Educación Tecnológica y de Adultos a7) Fondo de Aportaciones para la Seguridad Pública de los Estados y del Distrito Federal a8) Fondo de Aportaciones para el Fortalecimiento de las Entidades Federativas B. Convenios (B=b1+b2+b3+b4) b1) Convenios de Protección Social en Salud b2) Convenios de Descentralización b3) Convenios de Reasignación b4) Otros Convenios y Subsidios C. Fondos Distintos de Aportaciones (C=c1+c2) c1) Fondo para Entidades Federativas y Municipios Productores de Hidrocarburos c2) Fondo Minero D. Transferencias, Asignaciones, Subsidios y Subvenciones, y Pensiones y Jubilaciones E. Otras Transferencias Federales Etiquetadas II. Total de Transferencias Federales Etiquetadas (II = A + B + C + D + E) III. Ingresos Derivados de Financiamientos (III = A) A. Ingresos Derivados de Financiamientos IV. Total de Ingresos (IV = I + II + III) Datos Informativos 1. Ingresos Derivados de Financiamientos con Fuente de Pago de Ingresos de Libre Disposición 2. Ingresos Derivados de Financiamientos con Fuente de Pago de Transferencias Federales Etiquetadas 3. Ingresos Derivados de Financiamientos (3 = 1 + 2)						

ELABORÓ

VERIFICÓ

AUTORIZÓ

NOMBRE Y CARGO

NOMBRE Y CARGO

NOMBRE Y CARGO



Concepto (c)	Egresos					Subejercicio (e)
	Aprobado	Ampliaciones/ (Reducciones)	Modificado	Devengado	Pagado	
5.6	NOMBRE DEL ENTE PÚBLICO					
	Estado Analítico del Ejercicio del Presupuesto de Egresos Detallado- LDF					
	Clasificación por Objeto del Gasto (Capítulo y Concepto)					
	Del 1 de enero al 31 de diciembre de 2024					
	(PESOS)					
I. Gasto No Etiquetado (I=A+B+C+D+E+F+G+H+I)	0	0	0	0	0	0
A. Servicios Personales (A=a1+a2+a3+a4+a5+a6+a7)	0	0	0	0	0	0
a1) Remuneraciones al Personal de Caácter Permanente	0	0	0	0	0	0
a2) Remuneraciones al Personal de Carácter Transitorio	0	0	0	0	0	0
a3) Remuneraciones Adicionales y Especiales	0	0	0	0	0	0
a4) Seguridad Social	0	0	0	0	0	0
a5) Otras Prestaciones Sociales y Económicas	0	0	0	0	0	0
a6) Previsiones	0	0	0	0	0	0
a7) Pago de Estímulos a Servidores Públicos	0	0	0	0	0	0
B. Materiales y Suministros (B=b1+b2+b3+b4+b5+b6+b7+b8+b9)	0	0	0	0	0	0
b1) Materiales de Administración, Emisión de Documentos y Artículos Oficiales	0	0	0	0	0	0
b2) Alimentos y Utensilios	0	0	0	0	0	0
b3) Materias Primas y Materiales de Producción y Comercialización	0	0	0	0	0	0
b4) Materiales y Artículos de Construcción y de Reparación	0	0	0	0	0	0
b5) Productos Químicos, Farmacéuticos y de Laboratorio	0	0	0	0	0	0
b6) Combustibles, Lubricantes y Aditivos	0	0	0	0	0	0
b7) Vestuario, Blancos, Prendas de Protección y Artículos Deportivos	0	0	0	0	0	0
b8) Materiales y Suministros Para Seguridad	0	0	0	0	0	0
b9) Herramientas, Refacciones y Accesorios Menores	0	0	0	0	0	0
C. Servicios Generales (C=c1+c2+c3+c4+c5+c6+c7+c8+c9)	0	0	0	0	0	0
c1) Servicios Básicos	0	0	0	0	0	0
c2) Servicios de Arrendamiento	0	0	0	0	0	0
c3) Servicios Profesionales, Científicos, Técnicos y Otros Servicios	0	0	0	0	0	0
c4) Servicios Financieros, Bancarios y Comerciales	0	0	0	0	0	0
c5) Servicios de Instalación, Reparación, Mantenimiento y Conservación	0	0	0	0	0	0
c6) Servicios de Comunicación Social y Publicidad	0	0	0	0	0	0
c7) Servicios de Traslado y Viáticos	0	0	0	0	0	0
c8) Servicios Oficiales	0	0	0	0	0	0
c9) Otros Servicios Generales	0	0	0	0	0	0
D. Transferencias, Asignaciones, Subsidios y Otras Ayudas (D=d1+d2+d3+d4+d5+d6+d7+d8+d9)	0	0	0	0	0	0
d1) Transferencias Internas y Asignaciones al Sector Público	0	0	0	0	0	0
d2) Transferencias al Resto del Sector Público	0	0	0	0	0	0
d3) Subsidios y Subvenciones	0	0	0	0	0	0
d4) Ayudas Sociales	0	0	0	0	0	0
d5) Pensiones y Jubilaciones	0	0	0	0	0	0
d6) Transferencias a Fideicomisos, Mandatos y Otros Análogos	0	0	0	0	0	0
d7) Transferencias a la Seguridad Social	0	0	0	0	0	0
d8) Donativos	0	0	0	0	0	0
d9) Transferencias al Exterior	0	0	0	0	0	0

Continúa...



Continuación...

Concepto (c)	Egresos					Subejercicio (e)
	Aprobado (d)	Ampliaciones/ (Reducciones)	Modificado	Devengado	Pagado	
5.6						
NOMBRE DEL ENTE PÚBLICO Estado Analítico del Ejercicio del Presupuesto de Egresos Detallado - LDF Clasificación por Objeto del Gasto (Capítulo y Concepto) Del 1 de enero al 31 de diciembre de 2024 (PESOS)						
E. Bienes Muebles, Inmuebles e Intangibles (E=e1+e2+e3+e4+e5+e6+e7+e8+e9)	0	0	0	0	0	0
e1) Mobiliario y Equipo de Administración	0	0	0	0	0	0
e2) Mobiliario y Equipo Educacional y Recreativo e3) Equipo e Instrumental Médico y de Laboratorio e4) Vehículos y Equipo de Transporte	0	0	0	0	0	0
e5) Equipo de Defensa y Seguridad	0	0	0	0	0	0
e6) Maquinaria, Otros Equipos y Herramientas e7) Activos Biológicos	0	0	0	0	0	0
e8) Bienes Inmuebles	0	0	0	0	0	0
e9) Activos Intangibles	0	0	0	0	0	0
F. Inversión Pública (F=f1+f2+f3)	0	0	0	0	0	0
f1) Obra Pública en Bienes de Dominio Público f2) Obra Pública en Bienes Propios	0	0	0	0	0	0
f3) Proyectos Productivos y Acciones de Fomento	0	0	0	0	0	0
G. Inversiones Financieras y Otras Provisiones (G=g1+g2+g3+g4+g5+g6+g7)	0	0	0	0	0	0
g1) Inversiones Para el Fomento de Actividades Productivas g2) Acciones y Participaciones de Capital	0	0	0	0	0	0
g3) Compra de Títulos y Valores	0	0	0	0	0	0
g4) Concesión de Préstamos	0	0	0	0	0	0
g5) Inversiones en Fideicomisos, Mandatos y Otros Análogos Fideicomiso de Desastres Naturales (Informativo)	0	0	0	0	0	0
g6) Otras Inversiones Financieras	0	0	0	0	0	0
g7) Provisiones para Contingencias y Otras Erogaciones Especiales	0	0	0	0	0	0
H. Participaciones y Aportaciones (H=h1+h2+h3)	0	0	0	0	0	0
h1) Participaciones h2) Aportaciones h3) Convenios	0	0	0	0	0	0
I. Deuda Pública (I=i1+i2+i3+i4+i5+i6+i7)	0	0	0	0	0	0
i1) Amortización de la Deuda Pública i2) Intereses de la Deuda Pública	0	0	0	0	0	0
i3) Comisiones de la Deuda Pública i4) Gastos de la Deuda Pública	0	0	0	0	0	0
i5) Costo por Coberturas	0	0	0	0	0	0
i6) Apoyos Financieros	0	0	0	0	0	0
i7) Adeudos de Ejercicios Fiscales Anteriores (ADEFAS)	0	0	0	0	0	0

Continúa...



Continuación...

Concepto (c)	Egresos					Subejercicio (e)
	Aprobado (d)	Ampliaciones/ (Reducciones)	Modificado	Devengado	Pagado	
NOMBRE DEL ENTE PÚBLICO						
5.6						
Estado Analítico del Ejercicio del Presupuesto de Egresos Detallado - LDF						
Clasificación por Objeto del Gasto (Capítulo y Concepto)						
Del 1 de enero al 31 de diciembre de 2024						
(PESOS)						
II. Gasto Etiquetado (II=A+B+C+D+E+F+G+H+I)	0	0	0	0	0	0
A. Servicios Personales (A=a1+a2+a3+a4+a5+a6+a7)	0	0	0	0	0	0
a1) Remuneraciones al Personal de Carácter Permanente	0	0	0	0	0	0
a2) Remuneraciones al Personal de Carácter Transitorio	0	0	0	0	0	0
a3) Remuneraciones Adicionales y Especiales	0	0	0	0	0	0
a4) Seguridad Social	0	0	0	0	0	0
a5) Otras Prestaciones Sociales y Económicas	0	0	0	0	0	0
a6) Previsiones	0	0	0	0	0	0
a7) Pago de Estímulos a Servidores Públicos	0	0	0	0	0	0
B. Materiales y Suministros (B=b1+b2+b3+b4+b5+b6+b7+b8+b9)	0	0	0	0	0	0
b1) Materiales de Administración, Emisión de Documentos y Artículos Oficiales	0	0	0	0	0	0
b2) Alimentos y Utensilios	0	0	0	0	0	0
b3) Materias Primas y Materiales de Producción y Comercialización	0	0	0	0	0	0
b4) Materiales y Artículos de Construcción y de Reparación b5) Productos Químicos, Farmacéuticos y de Laboratorio	0	0	0	0	0	0
b6) Combustibles, lubricantes y Aditivos	0	0	0	0	0	0
b7) Vestuario, Blancos, Prendas de Protección y Artículos Deportivos b8) Materiales y Suministros Para Seguridad	0	0	0	0	0	0
b9) Herramientas, Refacciones y Accesorios Menores	0	0	0	0	0	0
C. Servicios Generales (C=c1+c2+c3+c4+c5+c6+c7+c8+c9)	0	0	0	0	0	0
c1) Servicios Básicos	0	0	0	0	0	0
c2) Servicios de Arrendamiento	0	0	0	0	0	0
c3) Servicios Profesionales, Científicos, Técnicos y Otros Servicios c4) Servicios Financieros, Bancarios y Comerciales	0	0	0	0	0	0
c5) Servicios de Instalación, Reparación, Mantenimiento y Conservación	0	0	0	0	0	0
c6) Servicios de Comunicación Social y Publicidad	0	0	0	0	0	0
c7) Servicios de Traslado y Viáticos	0	0	0	0	0	0
c8) Servicios Oficiales	0	0	0	0	0	0
c9) Otros Servicios Generales	0	0	0	0	0	0
D. Transferencias, Asignaciones, Subsidios y Otras Ayudas (D=d1+d2+d3+d4+d5+d6+d7+d8+d9)	0	0	0	0	0	0
d1) Transferencias Internas y Asignaciones al Sector Público	0	0	0	0	0	0
d2) Transferencias al Resto del Sector Público	0	0	0	0	0	0
d3) Subsidios y Subvenciones d4) Ayudas Sociales	0	0	0	0	0	0
d5) Pensiones y Jubilaciones	0	0	0	0	0	0
d6) Transferencias a Fideicomisos, Mandatos y Otros Análogos d7) Transferencias a la Seguridad Social	0	0	0	0	0	0
d8) Donativos	0	0	0	0	0	0
d9) Transferencias al Exterior	0	0	0	0	0	0

Continúa...



Continuación...

5.6	NOMBRE DEL ENTE PÚBLICO					Subejercicio (e)
	Estado Analítico del Ejercicio del Presupuesto de Egresos Detallado - LDF					
Concepto(c)	Clasificación por Objeto del Gasto (Capítulo y Concepto)					
	Del 1 de enero al 31 de diciembre de 2024					
	(PESOS)					
	Egresos					
	Aprobado (d)	Ampliaciones/ (Reducciones)	Modificado	Devengado	Pagado	
E. Bienes Muebles, Inmuebles e Intangibles	0	0	0	0	0	0
(E=e1+e2+e3+e4+e5+e6+e7+e8+e9)						
e1) Mobiliario y Equipo de Administración	0	0	0	0	0	0
e2) Mobiliario y Equipo Educacional y Recreativo	0	0	0	0	0	0
e3) Equipo e Instrumental Médico y de Laboratorio e4)	0	0	0	0	0	0
Vehículos y Equipo de Transporte	0	0	0	0	0	0
e5) Equipo de Defensa y Seguridad	0	0	0	0	0	0
e6) Maquinaria, Otros Equipos y Herramientas e7) Activos	0	0	0	0	0	0
Biológicos	0	0	0	0	0	0
e8) Bienes Inmuebles e9)	0	0	0	0	0	0
Activos Intangibles	0	0	0	0	0	0
F. Inversión Pública (F=f1+f2+f3)	0	0	0	0	0	0
f1) Obra Pública en Bienes de Dominio Público f2) Obra	0	0	0	0	0	0
Pública en Bienes Propios	0	0	0	0	0	0
f3) Proyectos Productivos y Acciones de Fomento G.	0	0	0	0	0	0
Inversiones Financieras y Otras Provisiones						
(G=g1+g2+g3+g4+g5+g6+g7)	0	0	0	0	0	0
g1) Inversiones Para el Fomento de Actividades Productivas g2) Acciones						
y Participaciones de Capital	0	0	0	0	0	0
g3) Compra de Títulos y Valores	0	0	0	0	0	0
g4) Concesión de Préstamos	0	0	0	0	0	0
g5) Inversiones en Fideicomisos, Mandatos y Otros Análogos Fideicomiso de Desastres	0	0	0	0	0	0
Naturales (Informativo)	0	0	0	0	0	0
g6) Otras Inversiones Financieras	0	0	0	0	0	0
g7) Provisiones para Contingencias y Otras Erogaciones Especiales	0	0	0	0	0	0
H. Participaciones y Aportaciones (H=h1+h2+h3)	0	0	0	0	0	0
h1) Participaciones h2)	0	0	0	0	0	0
Aportaciones	0	0	0	0	0	0
h3) Convenios	0	0	0	0	0	0
I. Deuda Pública (I=i1+i2+i3+i4+i5+i6+i7)	0	0	0	0	0	0
i1) Amortización de la Deuda Pública	0	0	0	0	0	0
i2) Intereses de la Deuda Pública	0	0	0	0	0	0
i3) Comisiones de la Deuda Pública	0	0	0	0	0	0
i4) Gastos de la Deuda Pública	0	0	0	0	0	0
i5) Costo por Coberturas	0	0	0	0	0	0
i6) Apoyos Financieros	0	0	0	0	0	0
i7) Adeudos de Ejercicios Fiscales Anteriores (ADEFAS)	0	0	0	0	0	0
III. Total de Egresos (III = I + II)	0	0	0	0	0	0

ELABORO

VERIFICÓ

AUTORIZO

NOMBRE Y CARGO

NOMBRE Y CARGO

NOMBRE Y CARGO



NOMBRE DEL ENTE PÚBLICO Estado Analítico del Ejercicio del Presupuesto de Egresos Detallado - LDF Clasificación Administrativa Del 1 de enero al 31 de diciembre de 2024 (PESOS)						
Concepto (c)	Egresos					Subejercicio (e)
	Aprobado (d)	Ampliaciones/ (Reducciones)	Modificado	Devengado	Pagado	
I. Gasto No Etiquetado	0	0	0	0	0	0
A. Dependencia o Unidad Administrativa 1	0	0	0	0	0	0
II. Gasto Etiquetado	0	0	0	0	0	0
A. Dependencia o Unidad Administrativa 1	0	0	0	0	0	0
III. Total de Egresos (III = I + II)	0	0	0	0	0	0

ELABORÓ

VERIFICÓ

AUTORIZÓ

NOMBRE Y CARGO

NOMBRE Y CARGO

NOMBRE Y CARGO



Concepto (c)	Egresos					Subejercicio (e)
	Aprobado (d)	Ampliaciones/ (Reducciones)	Modificado	Devengado	Pagado	
5.8	NOMBRE DEL ENTE PÚBLICO					
	Estado Analítico del Ejercicio del Presupuesto de Egresos Detallado - LDF					
	Clasificación Funcional (Finalidad y Función)					
	Del 1 de enero al 31 de diciembre de 2024					
	(PESOS)					
I. Gasto No Etiquetado (I=A+B+C+D)	0	0	0	0	0	0
A. Gobierno (A=a1+a2+a3+a4+a5+a6+a7+a8)	0	0	0	0	0	0
a1) Legislación	0	0	0	0	0	0
a2) Justicia	0	0	0	0	0	0
a3) Coordinación de la Política de Gobierno	0	0	0	0	0	0
a4) Relaciones Exteriores	0	0	0	0	0	0
a5) Asuntos Financieros y Hacendarios a6)	0	0	0	0	0	0
Seguridad Nacional	0	0	0	0	0	0
a7) Asuntos de Orden Público y de Seguridad Interior	0	0	0	0	0	0
a8) Otros Servicios Generales	0	0	0	0	0	0
B. Desarrollo Social (B=b1+b2+b3+b4+b5+b6+b7)	0	0	0	0	0	0
b1) Protección Ambiental	0	0	0	0	0	0
b2) Vivienda y Servicios a la Comunidad b3)	0	0	0	0	0	0
Salud	0	0	0	0	0	0
b4) Recreación, Cultura y Otras Manifestaciones	0	0	0	0	0	0
Sociales	0	0	0	0	0	0
b5) Educación	0	0	0	0	0	0
b6) Protección Social	0	0	0	0	0	0
b7) Otros Asuntos Sociales	0	0	0	0	0	0
C. Desarrollo Económico	0	0	0	0	0	0
(C=c1+c2+c3+c4+c5+c6+c7+c8+c9)	0	0	0	0	0	0
c1) Asuntos Económicos, Comerciales y Laborales en General c2)	0	0	0	0	0	0
Agropecuaria, Silvicultura, Pesca y Caza	0	0	0	0	0	0
c3) Combustibles y Energía	0	0	0	0	0	0
c4) Minería, Manufacturas y Construcción c5)	0	0	0	0	0	0
Transporte	0	0	0	0	0	0
c6) Comunicaciones	0	0	0	0	0	0
c7) Turismo	0	0	0	0	0	0
c8) Ciencia, Tecnología e Innovación	0	0	0	0	0	0
c9) Otras Industrias y Otros Asuntos Económicos	0	0	0	0	0	0
D. Otras No Clasificadas en Funciones Anteriores	0	0	0	0	0	0
(D=d1+d2+d3+d4)	0	0	0	0	0	0
d1) Transacciones de la Deuda Pública / Costo Financiero de la Deuda d2)	0	0	0	0	0	0
Transferencias, Participaciones y Aportaciones	0	0	0	0	0	0
Entre Diferentes Niveles y Ordenes de Gobierno d3)	0	0	0	0	0	0
Saneamiento del Sistema Financiero	0	0	0	0	0	0
d4) Adeudos de Ejercicios Fiscales Anteriores	0	0	0	0	0	0

Continúa...

Continuación...

Concepto (c)	Egresos					Subejercicio (e)
	Aprobado (d)	Ampliaciones/ (Reducciones)	Modificado	Devengado	Pagado	
5.8						
NOMBRE DEL ENTE PÚBLICO Estado Analítico del Ejercicio del Presupuesto de Egresos Detallado - LDF Clasificación Funcional (Finalidad y Función) Del 1 de enero al 31 de diciembre de 2028 (PESOS)						
II. Gasto Etiquetado (II=A+B+C+D)	0	0	0	0	0	0
A. Gobierno (A=a1+a2+a3+a4+a5+a6+a7+a8)	0	0	0	0	0	0
a1) Legislación a2)	0	0	0	0	0	0
Justicia	0	0	0	0	0	0
a3) Coordinación de la Política de Gobierno	0	0	0	0	0	0
a4) Relaciones Exteriores	0	0	0	0	0	0
a5) Asuntos Financieros y Hacendarios	0	0	0	0	0	0
a6) Seguridad Nacional	0	0	0	0	0	0
a7) Asuntos de Orden Público y de Seguridad Interior	0	0	0	0	0	0
a8) Otros Servicios Generales	0	0	0	0	0	0
B. Desarrollo Social (B=b1+b2+b3+b4+b5+b6+b7)	0	0	0	0	0	0
b1) Protección Ambiental	0	0	0	0	0	0
b2) Vivienda y Servicios a la Comunidad b3) Salud	0	0	0	0	0	0
b4) Recreación, Cultura y Otras Manifestaciones	0	0	0	0	0	0
Sociales	0	0	0	0	0	0
b5) Educación	0	0	0	0	0	0
b6) Protección Social	0	0	0	0	0	0
b7) Otros Asuntos Sociales	0	0	0	0	0	0
C. Desarrollo Económico	0	0	0	0	0	0
(C=c1+c2+c3+c4+c5+c6+c7+c8+c9)	0	0	0	0	0	0
c1) Asuntos Económicos, Comerciales y Laborales en General c2)	0	0	0	0	0	0
Agropecuaria, Silvicultura, Pesca y Caza	0	0	0	0	0	0
c3) Combustibles y Energía	0	0	0	0	0	0
c4) Minería, Manufacturas y Construcción c5)	0	0	0	0	0	0
Transporte	0	0	0	0	0	0
c6) Comunicaciones c7)	0	0	0	0	0	0
Turismo	0	0	0	0	0	0
c8) Ciencia, Tecnología e Innovación	0	0	0	0	0	0
c9) Otras Industrias y Otros Asuntos Económicos	0	0	0	0	0	0
D. Otras No Clasificadas en Funciones Anteriores	0	0	0	0	0	0
(D=d1+d2+d3+d4)	0	0	0	0	0	0
d1) Transacciones de la Deuda Pública / Costo Financiero de la Deuda d2)	0	0	0	0	0	0
Transferencias, Participaciones y Aportaciones	0	0	0	0	0	0
Entre Diferentes Niveles y Ordenes de Gobierno	0	0	0	0	0	0
d3) Saneamiento del Sistema Financiero	0	0	0	0	0	0
d4) Adeudos de Ejercicios Fiscales Anteriores	0	0	0	0	0	0
III. Total de Egresos (III = I + II)	0	0	0	0	0	0



Concepto (c)	Egresos					Subejercicio (e)
	Aprobado (d)	Ampliaciones/ (Reducciones)	Modificado	Devengado	Pagado	
	NOMBRE DEL ENTE PÚBLICO Estado Analítico del Ejercicio del Presupuesto de Egresos Detallado - LDF Clasificación de Servicios Personales por Categoría Del 1 de enero al 31 de diciembre de 2024					
5.9						
I. Gasto No Etiquetado (I=A+B+C+D+E+F)	0	0	0	0	0	0
A. Personal Administrativo y de Servicio Público	0	0	0	0	0	0
B. Magisterio	0	0	0	0	0	0
C. Servicios de Salud (C=c1+c2)	0	0	0	0	0	0
c1) Personal Administrativo	0	0	0	0	0	0
c2) Personal Médico, Paramédico y afin	0	0	0	0	0	0
D. Seguridad Pública	0	0	0	0	0	0
E. Gastos asociados a la implementación de nuevas leyes federales o reformas a las mismas (E = e1 + e2)	0	0	0	0	0	0
e1) Nombre del Programa o Ley 1	0	0	0	0	0	0
e2) Nombre del Programa o Ley 2	0	0	0	0	0	0
F. Sentencias laborales definitivas	0	0	0	0	0	0
II. Gasto Etiquetado (II=A+B+C+D+E+F)	0	0	0	0	0	0
A. Personal Administrativo y de Servicio Público	0	0	0	0	0	0
B. Magisterio	0	0	0	0	0	0
C. Servicios de Salud (C=C1+c2)	0	0	0	0	0	0
c1) Personal Administrativo	0	0	0	0	0	0
c2) Personal Médico, Paramédico y afin	0	0	0	0	0	0
D. Seguridad Pública	0	0	0	0	0	0
E. Gastos asociados a la implementación de nuevas leyes federales o reformas a las mismas (E = e1 + e2)	0	0	0	0	0	0
e1) Nombre del Programa o Ley 1	0	0	0	0	0	0
e2) Nombre del Programa o Ley 2	0	0	0	0	0	0
F. Sentencias laborales definitivas	0	0	0	0	0	0
III. Total del Gasto en Servicios Personales (III = I + II)	0	0	0	0	0	0

ELABORO

VERIFICO

AUTORIZO

NOMBRE Y CARGO

NOMBRE Y CARGO

NOMBRE Y CARGO



5.10		NOMBRE DEL ENTE PÚBLICO (a) Guía de Cumplimiento de la Ley de Disciplina Financiera de las Entidades Federativas y Municipios Del 1 de enero al 31 de diciembre de 20XX						
		Implementación			Resultado		Fundamento (h)	Comentarios (i)
		SI	NO	Monto o valor (f)	Unidad (pesos/porcentaje) (g)			
Indicadores de Observancia (c)		Mecanismo de Verificación (d)	Fecha estimada de cumplimiento (e)					
INDICADORES PRESUPUESTARIOS								
A. INDICADORES CUANTITATIVOS								
1 Balance Presupuestario Sostenible (j)								
a. Propuesto		Iniciativa de Ley de Ingresos y Proyecto de Presupuesto de Egresos			pesos	Art. 6 y 19 de la LDF		
b. Estimada/Aprobado		Ley de Ingresos y Presupuesto de Egresos			pesos	Art. 6 y 19 de la LDF		
c. Devengado		Cuenta Pública / Formato 4 LDF			pesos	Art. 6 y 19 de la LDF		
2 Balance Presupuestario de Recursos Disponibles Sostenible (k)								
a. Propuesto		Iniciativa de Ley de Ingresos y Proyecto de Presupuesto de Egresos			pesos	Art. 6 y 19 de la LDF		
b. Estimada/Aprobado		Ley de Ingresos y Presupuesto de Egresos			pesos	Art. 6 y 19 de la LDF		
c. Devengado		Cuenta Pública / Formato 4 LDF			pesos	Art. 6 y 19 de la LDF		
3 Financiamiento Neto dentro del Techo de Financiamiento Neto (l)								
a. Propuesto		Iniciativa de Ley de Ingresos			pesos	Art. 6, 19 y 46 de la LDF		
b. Estimada		Ley de Ingresos			pesos	Art. 6, 19 y 46 de la LDF		
c. Devengado		Cuenta Pública / Formato 4 LDF			pesos	Art. 6, 19 y 46 de la LDF		
4 Recursos destinados a la atención de desastres naturales								
a. Asignación al fideicomiso para desastres naturales (m)								
a.1 Aprobado		Reporte Trím. Formato 6 a)			pesos	Art. 9 de la LDF		
a.2 Pagado		Cuenta Pública / Formato 6 a)			pesos	Art. 9 de la LDF		
b. Aportación promedio realizada por la Entidad Federativa durante los 5 ejercicios previos, para infraestructura dañada por desastres naturales (n)		Autorizaciones de recursos aprobados por el FONDEN			pesos	Art. 9 de la LDF		
c. Saldo del fideicomiso para desastres naturales (o)		Cuenta Pública / Auxiliar de Cuentas			pesos	Art. 9 de la LDF		
d. Costo promedio de los últimos 5 ejercicios de la reconstrucción de infraestructura dañada por desastres naturales (p)		Autorizaciones de recursos aprobados por el FONDEN			pesos	Art. 9 de la LDF		



NOMBRE DEL ENTE PÚBLICO (a) Guía de Cumplimiento de la Ley de Disciplina Financiera de las Entidades Federativas y Municipios Del 1 de enero al 31 de diciembre de 2024							
Indicadores de Observancia (c)	Implementación		Resultado		Fundamento (h)	Comentarios (i)	
	SI	NO	Monto o valor (f)	Unidad (pesos/porcentaje) (g)			
	Mecanismo de Verificación (d)	Fecha estimada de cumplimiento (e)					
5.10							
INDICADORES PRESUPUESTARIOS							
A. INDICADORES CUANTITATIVOS							
5 Techo para servicios personales (q)							
a. Asignación en el Presupuesto de Egresos	Reporte Trim. Formato 6 d)			pesos	Art. 10 y 21 de la LDF		
b. Devengado	Reporte Trim. Formato 6 d)			pesos	Art. 13 fracc. V y 21 de la		
6 Previsiones de gasto para compromisos de pago derivados de APPs (r)							
a. Asignación en el Presupuesto de Egresos	Presupuesto de Egresos			pesos	Art. 11 y 21 de la LDF		
7 Techo de ADEFAS para el ejercicio fiscal (s)							
a. Propuesta	Proyecto de Presupuesto de Egresos			pesos	Art. 12 y 20 de la LDF		
b. Aprobado	Reporte Trim. Formato 6 a)			pesos	Art. 12 y 20 de la LDF		
c. Devengado	Cuenta Pública / Formato 6 a)			pesos	Art. 12 y 20 de la LDF		
B. INDICADORES CUALITATIVOS							
1 Iniciativa de Ley de Ingresos y Proyecto de Presupuesto de Egresos							
a. Objetivos anuales, estrategias y metas para el ejercicio fiscal (t)	Iniciativa de Ley de Ingresos y Proyecto de Presupuesto de Egresos				Art. 5 y 18 de la LDF		
b. Proyecciones de ejercicios posteriores (u)	Iniciativa de Ley de Ingresos y Proyecto de Presupuesto de Egresos / Formatos 7 a) y b)				Art. 5 y 18 de la LDF		
c. Descripción de riesgos relevantes y propuestas de acción para enfrentarlos (v)	Iniciativa de Ley de Ingresos y Proyecto de Presupuesto de Egresos				Art. 5 y 18 de la LDF		
d. Resultados de ejercicios fiscales anteriores y el ejercicio fiscal en cuestión (w)	Iniciativa de Ley de Ingresos y Proyecto de Presupuesto de Egresos / Formatos 7 c) y d)				Art. 5 y 18 de la LDF		
e. Estudio actuarial de las pensiones de sus trabajadores (x)	Proyecto de Presupuesto de Egresos / Formato 8				Art. 5 y 18 de la LDF		
2 Balance Presupuestario de Recursos Disponibles, en caso de ser negativo							
a. Razones excepcionales que justifican el Balance Presupuestario de Recursos Disponibles negativo (y)	Iniciativa de Ley de Ingresos o Proyecto de Presupuesto de Egresos				Art. 6 y 19 de la LDF		
b. Fuente de recursos para cubrir el Balance Presupuestario de Recursos Disponibles negativo (z)	Iniciativa de Ley de Ingresos o Proyecto de Presupuesto de Egresos				Art. 6 y 19 de la LDF		
c. Número de ejercicios fiscales y acciones necesarias para cubrir el Balance presupuestario de Recursos Disponibles negativo (aa)	Iniciativa de Ley de Ingresos o Proyecto de Presupuesto de Egresos				Art. 6 y 19 de la LDF		
d. Informes Trimestrales sobre el avance de las acciones para recuperar el Balance Presupuestario de Recursos Disponibles (bb)	Reporte Trimestral, y Cuenta Pública				Art. 6 y 19 de la LDF		



5.10		NOMBRE DEL ENTE PÚBLICO (a) Guía de Cumplimiento de la Ley de Disciplina Financiera de las Entidades Federativas y Municipios Del 1 de enero al 31 de diciembre de 20XX						
		Indicadores de Observancia (c)	Implementación		Resultado		Fundamento (h)	Comentarios (i)
SI	NO		Monto valor (f)	Unidad (pesos/porcentaje) (g)				
		Mecanismo de Verificación (d)	Fecha estimada de cumplimiento (e)					
INDICADORES PRESUPUESTARIOS								
B. INDICADORES CUALITATIVOS								
3 Servicios Personales								
a)	Remuneraciones de los servidores públicos (cc)	Proyecto de Presupuesto					Art. 10 y 21 de la LDF	
b)	Previsiones salariales y económicas para cubrir incrementos salariales, creación de plazas y otros (dd)	Proyecto de Presupuesto					Art. 10 y 21 de la LDF	

INDICADORES DEL EJERCICIO PRESUPUESTARIO							
A. INDICADORES CUANTITATIVOS							
1 Ingresos Excedentes derivados de Ingresos de Libre Disposición							
a.	Monto de Ingresos Excedentes derivados de IDL (ee)	Cuenta Pública / Formato 5				pesos	Art. 14 y 21 de la LDF
b.	Monto de Ingresos Excedentes derivados de ILD destinados al fin del A. 14, fracción I de la LDF (ff)	Cuenta Pública				pesos	Art. 14 y 21 de la LDF
c.	Monto de Ingresos Excedentes derivados de ILD destinados al fin del A. 14, fracción II, a) de la LDF (gg)	Cuenta Pública				pesos	Art. 14 y 21 de la LDF
d.	Monto de Ingresos Excedentes derivados de ILD destinados al fin del A. 14, fracción II, b) de la LDF (hh)	Cuenta Pública				pesos	Art. 14 y 21 de la LDF
e.	Monto de Ingresos Excedentes derivados de ILD destinados al fin del artículo noveno transitorio de la LDF (ii)					pesos	Art. Noveno Transitorio de la LDF
f.	Monto de Ingresos Excedentes derivados de ILD destinados al fin señalado por el Artículo 14, párrafo segundo y en el artículo 21 y Noveno Transitorio de la LDF (jj)						Art. 14 y 21 de la LDF
g.	Monto de Ingresos Excedentes derivados de ILD en un nivel de endeudamiento sostenible de acuerdo al Sistema de Alertas hasta por el 5% de los recursos para cubrir el Gasto Corriente (kk)						Art. 14 y 21 de la LDF
B. INDICADORES CUALITATIVOS							
1	Análisis Costo-Beneficio para programas o proyectos de inversión mayores a 10 millones de UDIS (ll)	Página de internet de la Secretaría de Finanzas o Tesorería Municipal					Art. 13 frac. III y 21 de la LDF
2	Análisis de conveniencia y análisis de transferencia de riesgos de los proyectos APPs (mm)	Página de internet de la Secretaría de Finanzas o Tesorería Municipal					Art. 13 frac. III y 21 de la LDF
3	Identificación de población objetivo, destino y temporalidad de subsidios (nn)	Página de internet de la Secretaría de Finanzas o Tesorería Municipal					Art. 13 frac. VII y 21 de la LDF
INDICADORES DE DEUDA PÚBLICA							
A. INDICADORES CUANTITATIVOS							
1 Obligaciones a Corto Plazo							
a.	Límite de Obligaciones a Corto Plazo (oo)					pesos	Art. 30 frac. I de la LDF
b.	Obligaciones a Corto Plazo (pp)					pesos	Art. 30 frac. I de la LDF

